

УТВЕРЖДАЮ:

Заместитель министра лесного хозяйства Кировской области

должность

Соколов Станислав Владимирович

фамилия, имя и отчество (при наличии)

11.09.2025

дата

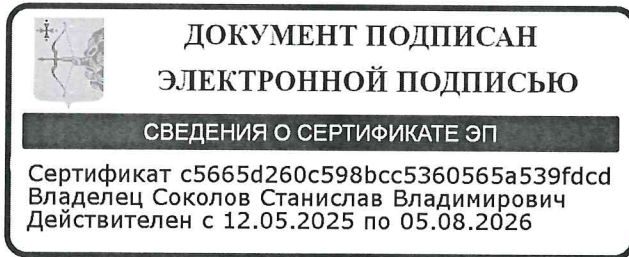

Акт
лесопатологического обследования № 79

лесных насаждений Парковое (лесничество)
Кировская область (субъект Российской Федерации)

Способ лесопатологического обследования: 1. Визуальный
2. Инструментальный

Место проведения:

Участковое лесничество	Урочище	Квартал	Выдел	Площадь выдела, га	Лесопатологический выдел	Площадь лесопатологического выдела, га
Рубежницкое сельское		26	17	8.8	1	8.8
Рубежницкое сельское		26	16	1.3	1	1.3
Рубежницкое сельское		26	19	2.1	1	2.1
Рубежницкое сельское		26	21	27.2	1	27.2
Рубежницкое сельское		26	18	0.6	1	0.6

Лесопатологическое обследование проведено на общей площади 40 га.

Кадастровый номер участка:

(для участков, предоставленных в постоянное (бессрочное) пользование, аренду)

Документ о праве пользования:

Договор аренды лесного участка, 04.06.2025, ФДА 398666

(тип документа о праве пользования, дата, номер, вид разрешенного вида использования)

Дата проведения обследования: 02.09.2025

Исполнитель работ по проведению лесопатологического обследования:

инженер-лесопатолог I
категории
(Руководитель юридического лица,
индивидуальный предприниматель,
гражданин, иное уполномоченное лицо)

СУХАНОВ СЕРГЕЙ
МИХАЙЛОВИЧ
(фамилия, имя, отчество
(последнее при наличии))

КИРОВСКОЕ ОБЛАСТНОЕ
ГОСУДАРСТВЕННОЕ
КАЗЕННОЕ УЧРЕЖДЕНИЕ
"КИРОВСКИЙ ЦЕНТР
ЛЕСНОГО ХОЗЯЙСТВА"
(организация)

+7 922 660-47-00
(телефон)

ДОКУМЕНТ ПОДПИСАН ЭЛЕКТРОННОЙ ПОДПИСЬЮ	
Сертификат:	299004752751123544092799199322412791899
Владелец:	Суханов Сергей Михайлович
Действителен:	с 11.02.2025 по 07.05.2026

(подпись)

04.09.2025
(дата)

Дата проведения обследования: 02.09.2025

Исполнитель работ по проведению лесопатологического обследования:

инженер-лесопатолог I
категории
(Руководитель юридического лица,
индивидуальный предприниматель,
гражданин, иное уполномоченное лицо)

СУХАНОВ СЕРГЕЙ
МИХАЙЛОВИЧ
(фамилия, имя, отчество
(последнее при наличии))

КИРОВСКОЕ ОБЛАСТНОЕ
ГОСУДАРСТВЕННОЕ
КАЗЕННОЕ УЧРЕЖДЕНИЕ
"КИРОВСКИЙ ЦЕНТР
ЛЕСНОГО ХОЗЯЙСТВА"
(организация)

+7 922 660-47-00
(телефон)

ДОКУМЕНТ ПОДПИСАН ЭЛЕКТРОННОЙ ПОДПИСЬЮ	
Сертификат:	299004752751123544092799199322412791899
Владелец:	Суханов Сергей Михайлович
Действителен:	с 11.02.2025 по 07.05.2026

04.09.2025
(дата)

Дата проведения обследования: 02.09.2025

Исполнитель работ по проведению лесопатологического обследования:

инженер-лесопатолог I
категории
(Руководитель юридического лица,
индивидуальный предприниматель,
гражданин, иное уполномоченное лицо)

СУХАНОВ СЕРГЕЙ
МИХАЙЛОВИЧ
(фамилия, имя, отчество
(последнее при наличии))

КИРОВСКОЕ ОБЛАСТНОЕ
ГОСУДАРСТВЕННОЕ
КАЗЕННОЕ УЧРЕЖДЕНИЕ
"КИРОВСКИЙ ЦЕНТР
ЛЕСНОГО ХОЗЯЙСТВА"
(организация)

+7 922 660-47-00
(телефон)

ДОКУМЕНТ ПОДПИСАН ЭЛЕКТРОННОЙ ПОДПИСЬЮ	
Сертификат:	299004752751123544092799199322412791899
Владелец:	Суханов Сергей Михайлович
Действителен:	с 11.02.2025 по 07.05.2026

04.09.2025
(дата)

Дата проведения обследования: 02.09.2025

Исполнитель работ по проведению лесопатологического обследования:

инженер-лесопатолог I
категории
(Руководитель юридического лица,
индивидуальный предприниматель,
гражданин, иное уполномоченное лицо)

СУХАНОВ СЕРГЕЙ
МИХАЙЛОВИЧ
(фамилия, имя, отчество
(последнее при наличии))

КИРОВСКОЕ ОБЛАСТНОЕ
ГОСУДАРСТВЕННОЕ
КАЗЕННОЕ УЧРЕЖДЕНИЕ
"КИРОВСКИЙ ЦЕНТР
ЛЕСНОГО ХОЗЯЙСТВА"
(организация)

+7 922 660-47-00
(телефон)

ДОКУМЕНТ ПОДПИСАН ЭЛЕКТРОННОЙ ПОДПИСЬЮ	
Сертификат:	299004752751123544092799199322412791899
Владелец:	Суханов Сергей Михайлович
Действителен:	с 11.02.2025 по 07.05.2026

04.09.2025
(дата)

Дата проведения обследования: 02.09.2025

Исполнитель работ по проведению лесопатологического обследования:

инженер-лесопатолог I
категории
(Руководитель юридического лица,
индивидуальный предприниматель,
гражданин, иное уполномоченное лицо)

СУХАНОВ СЕРГЕЙ
МИХАЙЛОВИЧ
(фамилия, имя, отчество
(последнее при наличии))

КИРОВСКОЕ ОБЛАСТНОЕ
ГОСУДАРСТВЕННОЕ
КАЗЕННОЕ УЧРЕЖДЕНИЕ
"КИРОВСКИЙ ЦЕНТР
ЛЕСНОГО ХОЗЯЙСТВА"
(организация)

+7 922 660-47-00
(телефон)

ДОКУМЕНТ ПОДПИСАН ЭЛЕКТРОННОЙ ПОДПИСЬЮ	
Сертификат:	299004752751123544092799199322412791899
Владелец:	Суханов Сергей Михайлович
Действителен:	с 11.02.2025 по 07.05.2026

04.09.2025
(дата)

Ведомость участков леса с выявленными несоответствиями таксационным описаниям

Субъект Российской Федерации Кировская область Лесничество Парковое
Участковое лесничество Рубежницкое сельское Урочище (дача) _____

Год проведения лесоустройства	Номер квартала	Номер выдела	Площадь выдела, га	Целевое назначение лесов	Категория защитных лесов	ОЗУ	Источник данных	Номер лесопатологического выдела	Площадь лесопатологического выдела, га	Таксационная характеристика								Заложено пробных площадей		
										состав	порода	возраст, лет	средняя высота, м	средний диаметр, см	тип леса	полнота	бонитет	запас, куб. м /га	количество, шт.	Общая площадь, га
1	2	3	4	5	6	7	8	9	10	11	12	13	14	15	16	17	18	19	20	21

Условные обозначения:

ТО - таксационные описания; Ф - фактическая характеристика лесного насаждения

Исполнитель работ по проведению лесопатологического обследования:

инженер-лесопатолог I
категории
(Руководитель юридического лица,
индивидуальный предприниматель,
гражданин, иное уполномоченное лицо)

СУХАНОВ СЕРГЕЙ
МИХАЙЛОВИЧ
(фамилия, имя, отчество
(последнее при наличии))

КИРОВСКОЕ ОБЛАСТНОЕ
ГОСУДАРСТВЕННОЕ
КАЗЕННОЕ УЧРЕЖДЕНИЕ
"КИРОВСКИЙ ЦЕНТР
ЛЕСНОГО ХОЗЯЙСТВА"
(организация)

+7 922 660-47-00
(телефон)

**ДОКУМЕНТ ПОДПИСАН
ЭЛЕКТРОННОЙ ПОДПИСЬЮ**
Сертификат: 299004752751123544092799199322412791899
Владелец: Суханов Сергей Михайлович
Действителен: с 11.02.2025 по 07.05.2026

(подпись)

04.09.2025
(дата)

1	2	3	4	5	6	7	8	Таксационная характеристика лесного насаждения									18	Распределение деревьев по категориям состояния, % от запаса												33	Назначенные мероприятия									
								9	10	11	12	13	14	15	16	17		без признаков ослабления		ослабленные		сильно ослабленные		усыхающие		27	28	29	30		31	32	34	35	36					
Н	Р	Н	Р	Н	Р	Н	Р										Причина ослабления, повреждения		Подлежит рубке, % от запаса																					
Номер квартала	Номер выдела	Площадь выдела, га	Целевое назначение лесов	Категория защитных лесов	ОЗУ	Номер лесопатологического выдела	Площадь лесопатологического выдела, га	состав	порода	возраст	средняя высота, м	средний диаметр, см	тип леса	полнота	бонитет	запас, куб.м./га	Число деревьев на временной пробной площади, шт.																							
								БО С		Ель обык нове нная (евро пейс кая)	75	20	24					98															чёрным большим							
									Береза	75	20	22					100																	Повреж денне (заселе но или отработ ано) короед ом- типогра фом	2					
									Осина								100																							
26	19	2.1	Защит ные леса	Леса, располож енные в зеленых зонах	Участки лесов вокруг поселков городского типа, сельских населенных пунктов	1	2.1	1 яр ус др ево сто я 4Е ЕЗ ПЗ ОС СО Б	Ель обык нове нная (евро пейс кая)	75	21	24	Ель ик кисл ичный	0.7	2	240		98																	Повреж денне (заселе но или отработ ано) короед ом- типогра фом	2				
									Пихта	75	21	24					99		1																Повреж денне политр афом уссури йским	1				
									Осина	75	21	22					100																							
									Сосн а обык нове нная								100																							
									Береза								100																							
26	21	27.2	Защит ные леса	Леса, располож енные в зеленых зонах		1	27.2	1 яр ус др ево	Ель обык нове нная (евро	75	21	24	Ель ик кисл ичный	0.7	2	240		98																			Повреж денне (заселе но или отработ	2		

Условные обозначения:

Н - деревья не подлежат рубке; Р - деревья подлежат рубке.

Исполнитель работ по проведению лесопатологического обследования:

инженер-лесопатолог I
категории
(Руководитель юридического лица,
индивидуальный предприниматель,
гражданин, иное уполномоченное лицо)

СУХАНОВ СЕРГЕЙ
МИХАЙЛОВИЧ
(фамилия, имя, отчество
(последнее при наличии))

КИРОВСКОЕ ОБЛАСТНОЕ
ГОСУДАРСТВЕННОЕ
КАЗЕННОЕ УЧРЕЖДЕНИЕ
"КИРОВСКИЙ ЦЕНТР
ЛЕСНОГО ХОЗЯЙСТВА"
(организация)

+7 922 660-47-00
(телефон)

ДОКУМЕНТ ПОДПИСАН ЭЛЕКТРОННОЙ ПОДПИСЬЮ	
Сертификат:	299004752751123544092799199322412791899
Владелец:	Суханов Сергей Михайлович
Действителен:	с 11.02.2025 по 07.05.2026

04.09.2025
(дата)

Результаты проведения лесопатологического обследования лесных насаждений, поврежденных вредителями леса (хвое-листогрызущими) за сентябрь 2025 г.

Субъект Российской Федерации
Участковое лесничество

Кировская область
Рубежницкое сельское

Лесничество
Урочище (дача)

Парковое

1	2	3	4	5	6	7	Таксационная характеристика лесного насаждения									17	18	Распределение деревьев по степени объедания кроны, % от числа стволов				23	
							8	9	10	11	12	13	14	15	16			19	20	21	22		
Номер квартала	Номер выдела	Площадь выдела, га	Целевое назначение лесов	Категория защитных лесов	Номер лесопатологического выдела	Площадь лесопатологического выдела, га	состав	порода	возраст	средняя высота, м	средний диаметр, см	тип леса	полнота	бонитет	запас, куб.м./га	Вид вредителя	Доля поврежденных деревьев, % от количества	до 25	2,5 - 50	2,5 - 50	более 75	Фаза развития вредителя	

Исполнитель работ по проведению лесопатологического обследования:

инженер-лесопатолог I
категории

(Руководитель юридического лица,
индивидуальный предприниматель,
гражданин, иное уполномоченное лицо)

СУХАНОВ СЕРГЕЙ
МИХАЙЛОВИЧ

(фамилия, имя, отчество
(последнее при наличии))

КИРОВСКОЕ ОБЛАСТНОЕ
ГОСУДАРСТВЕННОЕ
КАЗЕННОЕ УЧРЕЖДЕНИЕ
"КИРОВСКИЙ ЦЕНТР
ЛЕСНОГО ХОЗЯЙСТВА"

(организация)

+7 922 660-47-00
(телефон)

**ДОКУМЕНТ ПОДПИСАН
ЭЛЕКТРОННОЙ ПОДПИСЬЮ**

Сертификат: 299004752751123544092799199322412791899

Владелец: Суханов Сергей Михайлович

Действителен: с 11.02.2025 по 07.05.2026

(подпись)

04.09.2025
(дата)

Результаты проведения лесопатологического обследования лесных насаждений с использованием авиационных средств

Субъект Российской Федерации	<u>Кировская область</u>	Лесничество	<u>Парковое</u>
Участковое лесничество	<u>Рубежницкое сельское</u>	Урочище (дача)	<u></u>
Государственный знак летательного аппарата	<u></u>	Регистрационный знак летательного аппарата	<u></u>
Изготовитель	<u></u>	Тип летательного аппарата	<u></u>
Серийный идентификационный номер воздушного судна	<u></u>		
Дата вылета	<u></u>	Местное время вылета	<u></u>
Пункт вылета	<u></u>	Время полёта	<u></u>

1	2	3	4	5	6	Доля усыхающих и погибших деревьев, %						Степень повреждения полога, %		16	17	Назначенные мероприятия			
						7	8	9	10	11	12	13	14			15	18	19	20
Номер квартала	Номер выдела	Номер лесопатологического выдела	Площадь лесопатологического выдела, га	Перечень таксационных выделов, входящих в лесопатологический выдел	Повреждаемая порода	усыхающие	свежий сухостой	старый сухостой	свежий ветровал	свежий бурелом	старый ветровал	старый бурелом	дефолиация	дехромация	Тип распределения поврежденных (погибших) деревьев (равномерное, групповое, куртинное, сплошное усыхание (повреждение))	Причины ослабления, повреждения	ВИД	Площадь, га	Сроки проведения

Исполнитель работ по проведению лесопатологического обследования:

инженер-лесопатолог I
категории
(Руководитель юридического лица,
индивидуальный предприниматель,
гражданин, иное уполномоченное лицо)

**СУХАНОВ СЕРГЕЙ
МИХАЙЛОВИЧ**
(фамилия, имя, отчество
(последнее при наличии))

КИРОВСКОЕ ОБЛАСТНОЕ
ГОСУДАРСТВЕННОЕ
КАЗЕННОЕ УЧРЕЖДЕНИЕ
"КИРОВСКИЙ ЦЕНТР
ЛЕСНОГО ХОЗЯЙСТВА"
(организация)

+7 922 660-47-00
(телефон)

ДОКУМЕНТ ПОДПИСАН ЭЛЕКТРОННОЙ ПОДПИСЬЮ	
Сертификат:	299004752751123544092799199322412791899
Владелец:	Суханов Сергей Михайлович
Действителен:	с 11.02.2025 по 07.05.2026
	(подпись)

04.09.2025
(дата)

Результаты проведения лесопатологического обследования лесных насаждений с использованием данных дистанционного зондирования Земли (авиационных и космических снимков)

Субъект Российской Федерации
Участковое лесничество

Кировская область
Рубежницкое сельское

Лесничество
Урочище (дача)

Парковое

1	2	3	4	5	Краткая таксационная характеристика лесных насаждений по данным лесоустройства								Краткая характеристика материалов дистанционного зондирования Земли							
					6	7	8	9	10	11	12	13	14	15	16	17	18	19	20	21
Номер квартала	Номер выдела	Площадь лесотаксационного выдела, га	Номер лесопатологического выдела	Площадь лесопатологического выдела, га	породный состав	средний возраст	средняя высота, м	средний диаметр, см	тип леса/тип лесорастительных условий	относительная полнота	бонитет	общий запас древесины, куб. м/га	Тип и наименование летательного аппарата	Наименование съемочной аппаратуры	Режим съемки (панхроматический/мультиспектральный/гиперспектральный/красный/БИК/ИК)	Пространственное разрешение (для каждого режима), м	Дата съемки (дд.мм.гггг)	Дата дешифрирования (дд.мм.гг)	Предполагаемая причина повреждения	Площадь повреждения, га

Исполнитель работ по проведению лесопатологического обследования:

инженер-лесопатолог I категории
(Руководитель юридического лица, индивидуальный предприниматель, гражданин, иное уполномоченное лицо)

СУХАНОВ СЕРГЕЙ МИХАЙЛОВИЧ
(фамилия, имя, отчество (последнее при наличии))

КИРОВСКОЕ ОБЛАСТНОЕ ГОСУДАРСТВЕННОЕ КАЗЕННОЕ УЧРЕЖДЕНИЕ "КИРОВСКИЙ ЦЕНТР ЛЕСНОГО ХОЗЯЙСТВА"
(организация)

+7 922 660-47-00
(телефон)

ДОКУМЕНТ ПОДПИСАН ЭЛЕКТРОННОЙ ПОДПИСЬЮ
Сертификат: 299004752751123544092799199322412791899
Владелец: Суханов Сергей Михайлович
Действителен: с 11.02.2025 по 07.05.2026

(подпись)

04.09.2025
(дата)

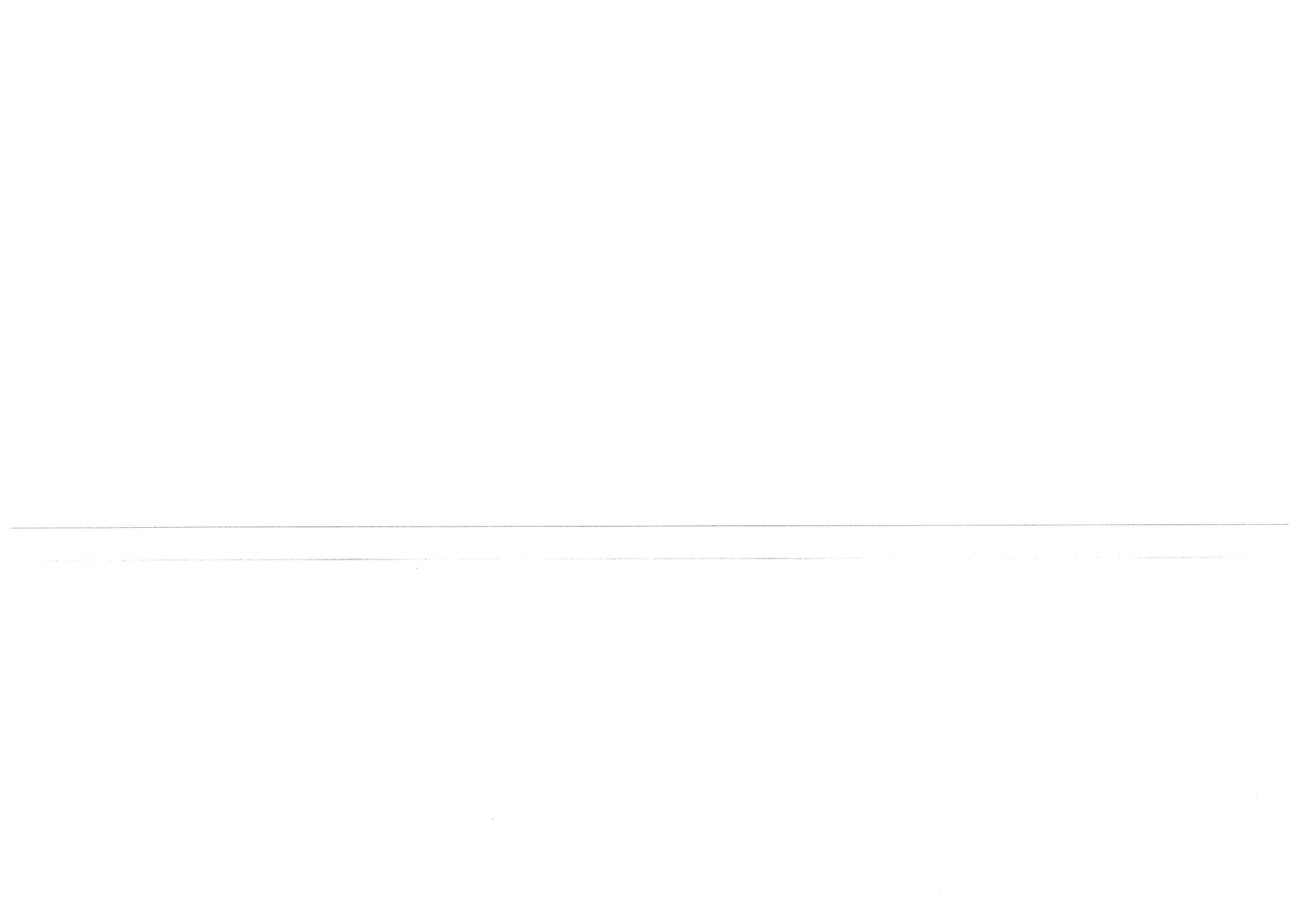

Абрис участка леса

в кв. 26 выд. 16 лв 1 на площ. 1,3 га выд. 17 лв 1 на площ. 8,8 га выд. 18 лв 1 на площ. 0,6 га выд. 19 лв 1 на
площ. 2,1 га выд. 21 лв 1 на площ. 27,2 га Парковое лесничество Рубежницкое сельское участковое
лесничество

Масштаб 1:10 000

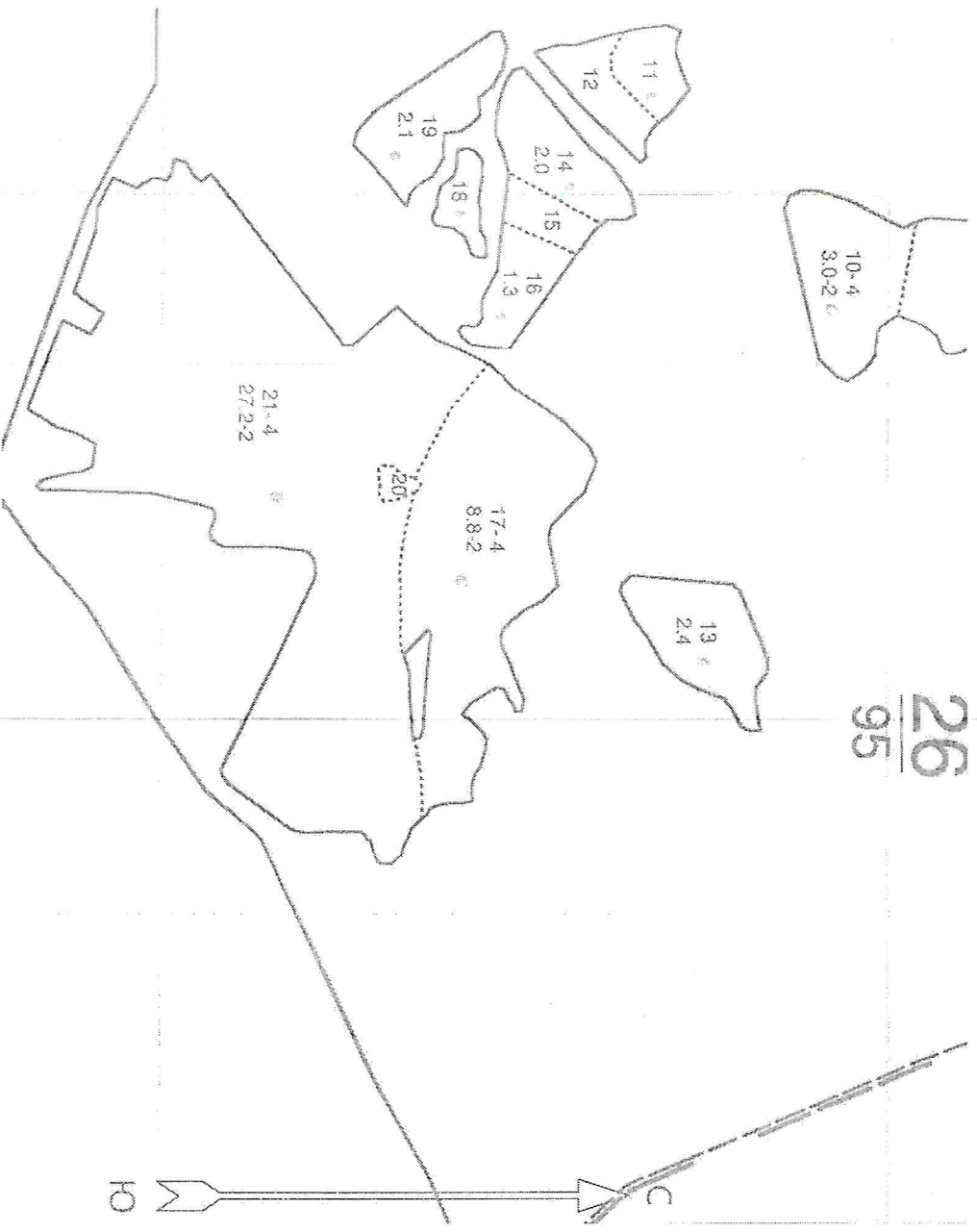

Условные обозначения:

Участок, намечаемый без назначения / выборочную санитарную рубку

Исполнитель работ по проведению лесопатологического обследования:

ФИО Суханов С.М.

Дата составления документа 03.09.2025 г.

Фотофиксация Рубежницкого сельского участка лесничества кв. 26 вид. 16,17,18,19,21

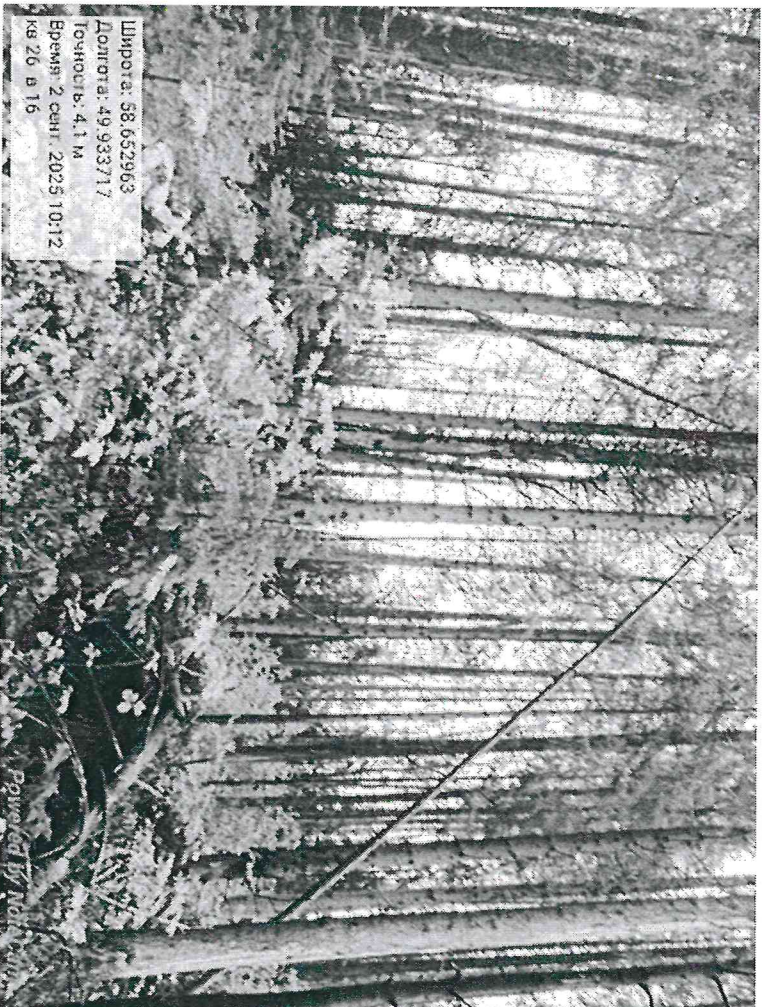

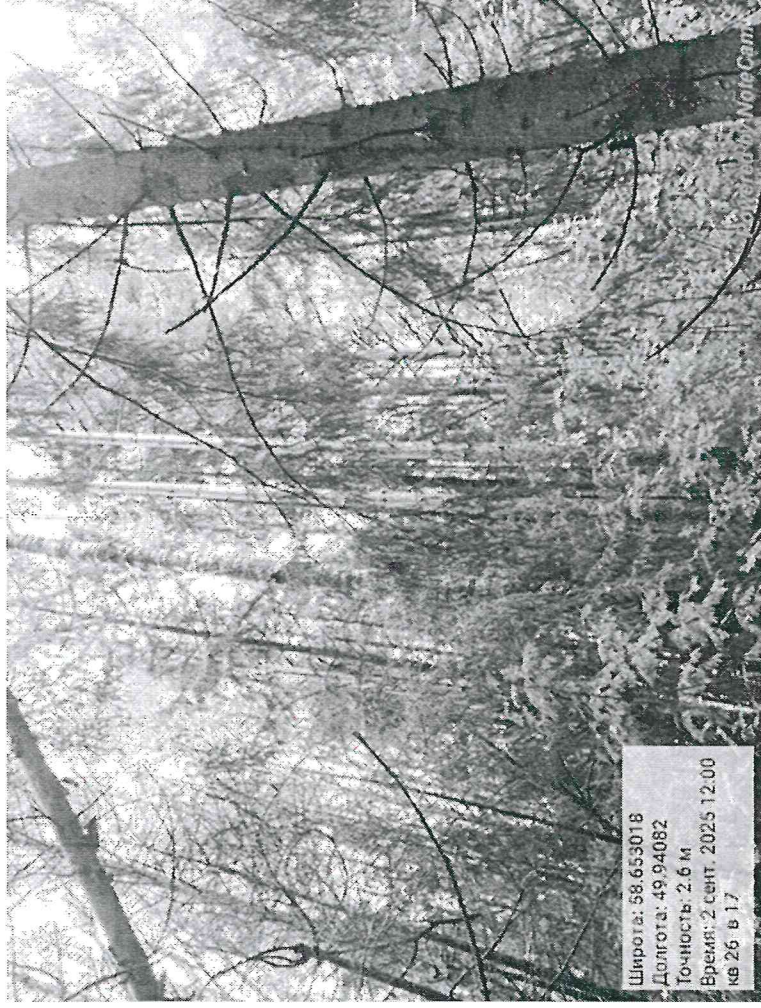



Широта: 58.655231
Долгота: 49.932967
Точность: 4.0 м
Время: 2 сент. 2025 10:27
ка 26 в 18



Широта: 58.651593
Долгота: 49.931942
Точность: 4.8 м
Время: 2 сент. 2025 10:33
ка 26 в 19

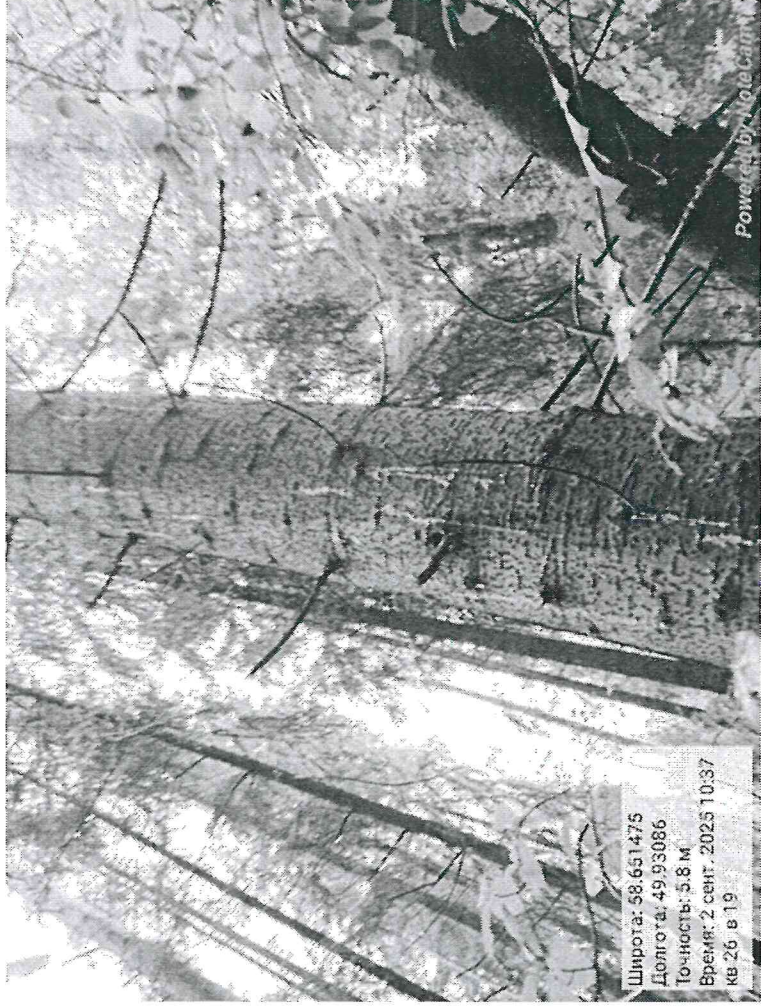

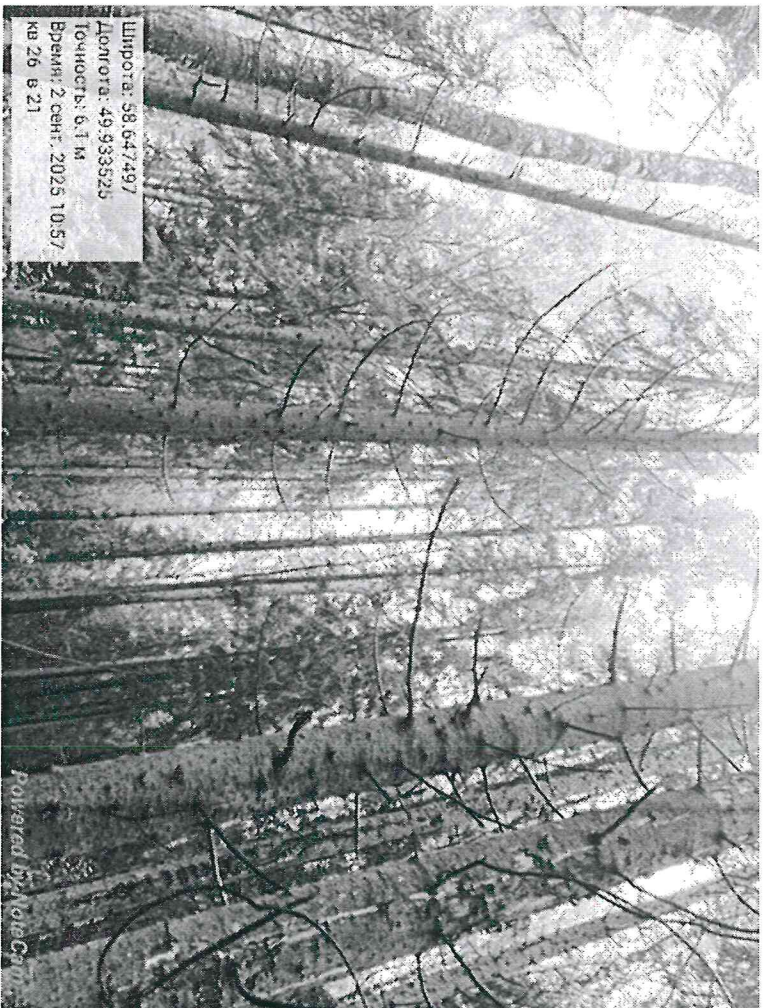

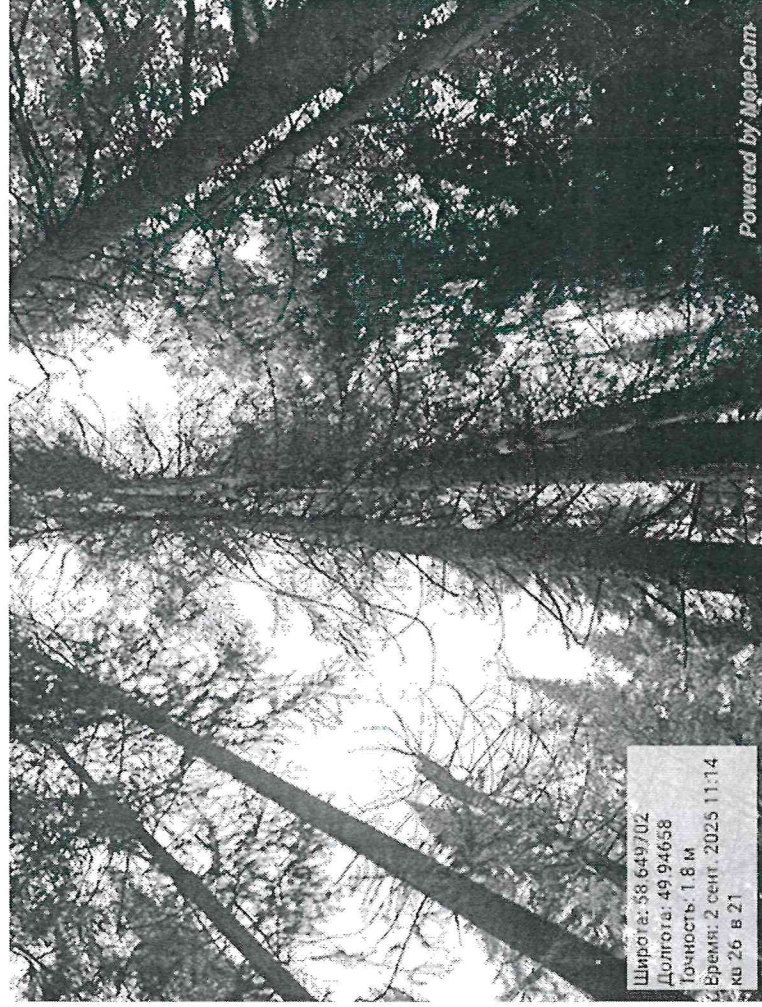
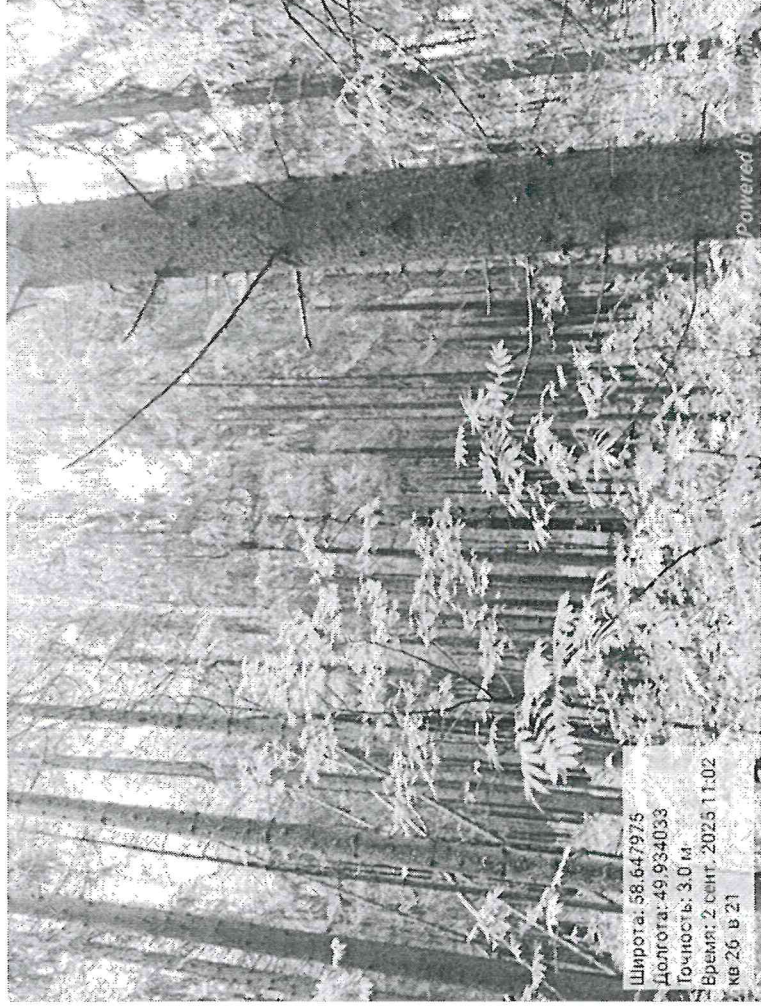

Исполнитель работ по проведению лесопатологического обследования:

ФИО _ Суханов С.М. _

Дата составления документа 03.09.2025 г. _

№ выдела	Площадь га	Состав. Подрост, подлесок, покров, почва, рельеф, особенности выдела. Отметка о порослевом проих. Наименование категорий незалес. земель. Хар. лесных культур. Кадастровая оценка	ЯРУС	Высота яруса	Элемент леса	Возраст	Высота	Диаметр	Класс	Группа	Бонитет	Тип леса ТЛУ	Полнота	Запас сырораств. леса, кбм			Класс	Запас на выделе, кбм				Хозяйственные мероприятия	
														на 1 га	общий на выдел	в т.ч. по состав. породам		сухостоя (ста-рого)	редин	единич. дер	Захламленность		
																					общая		ликви-да
1	2	3	4	5	6	7	8	9	10	11	12	13	14	15	16	17	18	19	20	21	22	23	24

1

2.1 3Е2П5Б 1 22 3 Е 80 21 24 4 4 2 К 0.7 240 504 151
 2 П 21 24 С3 101
 5 Б 22 22 252

подрост: 7Е3П; (30); 1.5 м; 1 тыс.шт/га
 озу: Участки лесов вокруг сельских населенных пунктов и садовых товариществ
 Особенности:, ООПТ Зеленая зона г.Кирова, Кирово-Чепецка и Слободского

2

4.4 3Е2П3Б2ОС 1 22 3 Е 65 22 22 4 4 1 К 0.4 140 616 185
 2 П 22 24 С3 123
 3 Б 21 24 185
 2 ОС 21 24 123

подрост: 8Е2П; (30); 2.5 м; 2 тыс.шт/га подлесок: ШП Редкий
 озу: Участки лесов вокруг сельских населенных пунктов и садовых товариществ
 Особенности:, ООПТ Зеленая зона г.Кирова, Кирово-Чепецка и Слободского

3

0.2 7Б1ОС2П 1 21 7 Б 65 21 24 7 5 2 РГ 0.6 150 30 21
 1 ОС 21 24 С2 3
 2 П 20 24 6

озу: Участки лесов вокруг сельских населенных пунктов и садовых товариществ
 Особенности:, ООПТ Зеленая зона г.Кирова, Кирово-Чепецка и Слободского

4

2.3 4Е1П5Б+С+ОС 1 20 4 Е 75 20 24 4 4 2 К 0.8 260 598 239 2
 1 П 20 24 С3 60 2
 5 Б 21 24 299 3
 С
 ОС

подрост: 7Е3П; (30); 1.5 м; 1 тыс.шт/га подлесок: ШП Редкий
 озу: Участки лесов вокруг сельских населенных пунктов и садовых товариществ
 Особенности:, Состав неоднородный, расположение пород куртинно-групповое, ООПТ Зеленая зона г.Кирова, Кирово-Чепецка и Слободского

5

4.1 4Е1П5Б+С+ОС 1 20 4 Е 75 20 24 4 4 2 К 0.8 260 1066 426 2
 1 П 20 24 С3 107 2
 5 Б 21 24 533 3
 С
 ОС

подрост: 7Е3П; (30); 1.5 м; 1 тыс.шт/га
 озу: Участки лесов вокруг сельских населенных пунктов и садовых товариществ
 Особенности:, Состав неоднородный, расположение пород куртинно-групповое, ООПТ Зеленая зона г.Кирова, Кирово-Чепецка и Слободского

Копия выдана: [подпись]

№ выдела	Площадь га	Состав. Подрост, подлесок, покров, почва, рельеф, особенности выдела. Отметка о порослевом проих. Наименование категорий незалес. земель. Хар. лесных культур. Качественная оценка	ЯРУС	Высота яруса	Элемент леса	Возраст	Высота	Диаметр	Класс	Группа	Бонитет	Тип леса ТЛУ	Полнота	Сумма площадей сечений	Запас сырья раст. леса, кбм			Класс	Запас на выделе, кбм				Хозяйственные мероприятия	
															на 1 га	общий на выдел	в т.ч. по состав, породам		сухостоя (старого)	редин	единич. дер	Захламленность		
																						общая		ликвида
1	2	3	4	5	6	7	8	9	10	11	12	13	14	15	16	17	18	19	20	21	22	23	24	

6	0.7	5Е1ПЗБ1ОС+С	1	21	5 Е	80	21	24	4	4	2	РТ	0.6	200	140	70							
					1 П		21	24				С2				14							
					3 Б		21	22								42							
					1 ОС		21	24								14							
					С																		

озу: Участки лесов вокруг сельских населенных пунктов и садовых товариществ

Рекреационная х-ка: тип ландшафта - Открытый без дер., эстетическая оценка - 3, санитарно-гигиен. оценка - Средняя, Устойчивые, проходимость - Средняя, просматриваемость - Хорошая, стадия дигрессии - регулирование рекреации не требуется

Особенности: ООПТ Зеленая зона г.Кирова, Кирово-Чепецка и Слободского

7	11.7	5Е1С1ПЗБ+ОС	1	19	5 Е	70	19	22	4	4	2	К	0.8	230	2691	1346	2						
					1 С		20	24				С3				269	1						
					1 П		19	22								269	2						
					3 Б		19	22								807	3						
					ОС																		

подлесок: ШП Редкий

озу: Участки лесов вокруг сельских населенных пунктов и садовых товариществ

Рекреационная х-ка: тип ландшафта - Открытый без дер., эстетическая оценка - 3, санитарно-гигиен. оценка - Средняя, Устойчивые, проходимость - Средняя, просматриваемость - Хорошая, стадия дигрессии - регулирование рекреации не требуется

Особенности: Состав неоднородный, Насаждения разновозрастные, ООПТ Зеленая зона г.Кирова, Кирово-Чепецка и Слободского

8	5.2	5Е2П1С2Б	1	19	5 Е	70	19	22	4	4	2	К	0.6	180	936	468							
					2 П		19	22				С3				187							
					1 С		20	24								94							
					2 Б		19	22								187							

озу: Участки лесов вокруг сельских населенных пунктов и садовых товариществ

Рекреационная х-ка: тип ландшафта - Открытый без дер., эстетическая оценка - 3, санитарно-гигиен. оценка - Средняя, Устойчивые, проходимость - Средняя, просматриваемость - Хорошая, стадия дигрессии - регулирование рекреации не требуется

Особенности: Состав неоднородный, Выдел, обеспечен. трелев. волоком, ООПТ Зеленая зона г.Кирова, Кирово-Чепецка и Слободского

9	8.9	4Е2П1СЗБ+ОС	1	19	4 Е	70	19	22	4	4	2	К	0.8	230	2047	819	2						
					2 П		19	22				С3				409	2						
					1 С		20	24								205	1						
					3 Б		19	22								614	3						
					ОС																		

подлесок: ШП Редкий

озу: Участки лесов вокруг сельских населенных пунктов и садовых товариществ

Рекреационная х-ка: тип ландшафта - Открытый без дер., эстетическая оценка - 3, санитарно-гигиен. оценка - Средняя, Устойчивые, проходимость - Средняя, просматриваемость - Хорошая, стадия дигрессии - регулирование рекреации не требуется

Особенности: Состав неоднородный, Насаждения разновозрастные, ООПТ Зеленая зона г.Кирова, Кирово-Чепецка и Слободского

Кония Вера 

№ выдела	Площадь га	Состав. Подрост, подлесок, покров, почва, рельеф, особенности выдела. Отметка о порослевом происх. Наименование категорий незалес. земель. Хар. лесных культур. Кадастровая оценка	ЯРУС	Высота яруса	Элемент леса	Возраст	Высота	Диаметр	Класс	Группа	Бонитет	Тип леса ТЛУ	Полнота Сумма площадей сечений	Запас сырья рас. леса, кбм			Класс	Запас на выделе, кбм				Хозяйственные мероприятия	
														на 1 га	общий на выдел	в т.ч. по состав. породам		сухостоя (старого)	редин	единич. дер	Захламленность		
1	2	3	4	5	6	7	8	9	10	11	12	13	14	15	16	17	18	19	20	21	22	23	24

10	3	5E2Л1С2Б		1 19	5 E	70	19	22	4	4	2	К	0.6	180	540	270						
					2 Л		19	22				С3				108						
					1 С		20	24								54						
					2 Б		19	22								108						

озу: Участки лесов вокруг сельских населенных пунктов и садовых товариществ

Рекреационная х-ка, тип ландшафта - Открытый без дер., эстетическая оценка - 3, санитарно-гигиен. оценка - Средняя, Устойчивые, проходимость - Средняя, просматриваемость - Хорошая, стадия дигрессии - регулирование рекреации не требуется

Особенности: Состав неоднородный, Выдел, обеспечен. трелев. волоком, ООПТ Зеленая зона г.Кирова, Кирово-Чепецка и Слободского

11	0.9	4E1С1П2Б2ОС		1 16	4 E	55	15	18	3	3	3	РТ	0.7	170	153	61						
					1 С		16	20				С2				15						
					1 П		15	18								15						
					2 Б		18	20								31						
					2 ОС		18	22								31						

озу: Участки лесов вокруг сельских населенных пунктов и садовых товариществ

Рекреационная х-ка, тип ландшафта - Открытый без дер., эстетическая оценка - 3, санитарно-гигиен. оценка - Средняя, Устойчивые, проходимость - Средняя, просматриваемость - Хорошая, стадия дигрессии - регулирование рекреации не требуется

Особенности: ООПТ Зеленая зона г.Кирова, Кирово-Чепецка и Слободского

12	1.2	Культуры лесные 8С2Е+ОС		1 12	8 С	41	12	12	3	3	3	РТ	0.7	120	144	115						
					2 Е							С2				29						
					ОС																	

озу: Участки лесов вокруг сельских населенных пунктов и садовых товариществ

Культуры, год создания л/к - 1976, Вспашка борозд., Посадка ручная, состояние - Удовлетворительные

Рекреационная х-ка, тип ландшафта - Открытый без дер., эстетическая оценка - 3, санитарно-гигиен. оценка - Средняя, Устойчивые, проходимость - Средняя, просматриваемость - Хорошая, стадия дигрессии - регулирование рекреации не требуется

Особенности: ООПТ Зеленая зона г.Кирова, Кирово-Чепецка и Слободского

13	2.4	3E2П3Б2ОС+С		1 16	3 E	55	16	18	3	3	2	РТ	0.7	160	384	115						
					2 П							С2				77						
					3 Б											115						
					2 ОС											77						
					С																	

подлесок: МЖ Редкий

Рекреационная х-ка, тип ландшафта - Открытый без дер., эстетическая оценка - 3, санитарно-гигиен. оценка - Средняя, Устойчивые, проходимость - Средняя, просматриваемость - Хорошая, стадия дигрессии - регулирование рекреации не требуется

Особенности: Состав неоднородный, ООПТ Зеленая зона г.Кирова, Кирово-Чепецка и Слободского

Валентина Верниг

№ выдела	Площадь га	Состав. Подрост, подлесок, покров, почва, рельеф, особенности выдела. Отметка о порослевом происх. Наименование категорий незалеес. земель. Хар. лесных культур. Качественная оценка	ЯРУС	Высота яруса	Элемент леса	Возраст	Высота	Диаметр	Класс	Группа	Бонитет	Тип леса	Полнота	Запас сыровост. леса, кбм			Класс	Запас на выделе, кбм					Хозяйственные мероприятия		
														Сумма площадей сечений	на I га	общий на выдел		в т.ч. по состав. породам	товариности	сухостоя (старого)	редин	единич. дер		Захламленность	
																								общая	ликвида
1	2	3	4	5	6	7	8	9	10	11	12	13	14	15	16	17	18	19	20	21	22	23	24		

14	2	4Е2С2П1Б1ОС	1	20	4 Е	80	20	24	4	4	3	К	0.7	230	460	184							
					2 С		21	24				С3				92							
					2 П		20	24								92							
					1 Б		21	22								46							
					1 ОС		21	24								46							

подрост: 8Е2П; (30); 2.5 м; 1 тыс.шт/га

озу: Участки лесов вокруг сельских населенных пунктов и садовых товариществ

Рекреационная х-ка; тип ландшафта - Открытый без дер., эстетическая оценка - 3, санитарно-гигиен. оценка - Средняя, Устойчивые, проходимость - Средняя, просматриваемость - Хорошая, стадия дигрессии - регулирование рекреации не требуется

Особенности: Состав неоднородный, ООПТ Зеленая зона г.Кирова, Кирово-Чепецка и Слободского

15	0.8	7С3Е	1	16	7 С	45	16	18	3	3	2	РТ	0.6	140	112	78							
					3 Е							С2				34							

озу: Участки лесов вокруг сельских населенных пунктов и садовых товариществ

Рекреационная х-ка; тип ландшафта - Открытый без дер., эстетическая оценка - 3, санитарно-гигиен. оценка - Средняя, Устойчивые, проходимость - Средняя, просматриваемость - Хорошая, стадия дигрессии - регулирование рекреации не требуется

Особенности: ООПТ Зеленая зона г.Кирова, Кирово-Чепецка и Слободского

16	1.3	6П3Е1Б+ОС	1	21	6 П	75	21	24	4	4	2	РТ	0.7	230	299	179	2						
					3 Е		20	24				С2				90	2						
					1 Б		20	22								30	3						
					ОС																		

озу: Участки лесов вокруг сельских населенных пунктов и садовых товариществ

Рекреационная х-ка; тип ландшафта - Открытый без дер., эстетическая оценка - 3, санитарно-гигиен. оценка - Средняя, Устойчивые, проходимость - Средняя, просматриваемость - Хорошая, стадия дигрессии - регулирование рекреации не требуется

Особенности: ООПТ Зеленая зона г.Кирова, Кирово-Чепецка и Слободского

17	8.8	4Е2П1С2ОС1Б	1	18	4 Е	70	19	22	4	4	2	К	0.7	190	1672	669	2						
					2 П		18	22				С3				334	2						
					1 С		19	22								167	1						
					2 ОС		17	20								334	4						
					1 Б		18	20								167	3						

подрост: 7Е3П; (30); 2.5 м; 2 тыс.шт/га подлесок: ШП Р Редкий

Рекреационная х-ка; тип ландшафта - Открытый без дер., эстетическая оценка - 3, санитарно-гигиен. оценка - Средняя, Устойчивые, проходимость - Средняя, просматриваемость - Хорошая, стадия дигрессии - регулирование рекреации не требуется

Особенности: Состав неоднородный, Насаждения разновозрастные, ООПТ Зеленая зона г.Кирова, Кирово-Чепецка и Слободского

18	0.6	6Е4П+С	1	21	6 Е	80	21	24	4	4	2	РТ	0.6	200	120	72							
					4 П		21	24				С2				48							
					С																		

озу: Участки лесов вокруг сельских населенных пунктов и садовых товариществ

Рекреационная х-ка; тип ландшафта - Открытый без дер., эстетическая оценка - 3, санитарно-гигиен. оценка - Средняя, Устойчивые, проходимость - Средняя, просматриваемость - Хорошая, стадия дигрессии - регулирование рекреации не требуется

Особенности: ООПТ Зеленая зона г.Кирова, Кирово-Чепецка и Слободского

Конца Версия:

№ выдела	Площадь га	Состав. Подрост, подлесок, покров, почва, рельеф, особенности выдела. Отметка о порослевом проих. Наименование категорий незалес. земель. Хар. лесных культур. Качественная оценка	ЯРУС	Высота яруса	Элемент леса	Возраст	Высота	Диаметр	Класс	Группа	Бонитет	Тип леса	Полнота	Запас сыровост. леса, кбм			Класс	Запас на выделе, кбм				Хозяйственные мероприятия			
														Сумма площадей сечений	на I га	общий на выдел		в т.ч. по состав. породам	то-варности	сухостоя (старого)	редин		единич.дер	Захламленность	
																								общая	ликвида
1	2	3	4	5	6	7	8	9	10	11	12	13	14	15	16	17	18	19	20	21	22	23	24		

19	2.1	4ЕЗПЗОС+С+Б	1	21	4 Е	75	21	24	4	4	2	К	0.7	240	504	202	2						
					3 П		21	24				С3				151	2						
					3 ОС		21	22								151	4						
					С																		
					Б																		

подрост: 7ЕЗП; (30); 1.5 м; 1 тыс.шт/га

озу: Участки лесов вокруг сельских населенных пунктов и садовых товариществ

Рекреационная х-ка; тип ландшафта - Открытый без дер., эстетическая оценка - 3, санитарно-гигиен. оценка - Средняя, Устойчивые, проходимость - Средняя, просматриваемость - Хорошая, ста-

дия депрессии - регулирование рекреации не требуется

Особенности: Состав неоднородный, ООПТ Зеленая зона г.Кирова, Кирово-Чепецка и Слободского

20	0.2	Культуры лесные 6С2Е2Л	1	12	6 С	41	12	12	3	3	3	РТ	0.7	120	24	14							
					2 Е							С2				5							
					2 Л											5							

Культуры, год создания л/к - 1976, Вспашка борозд., Посадка ручная, состояние - Удовлетворительные

Рекреационная х-ка; тип ландшафта - Открытый без дер., эстетическая оценка - 3, санитарно-гигиен. оценка - Средняя, Устойчивые, проходимость - Средняя, просматриваемость - Хорошая, ста-

дия депрессии - регулирование рекреации не требуется

Особенности: ООПТ Зеленая зона г.Кирова, Кирово-Чепецка и Слободского

21	27.2	5Е2ПЗОС+С	1	21	5 Е	75	21	24	4	4	2	К	0.7	240	6528	3264	2						
					2 П		21	24				С3				1306	2						
					3 ОС		21	22								1958	4						
					С																		

подрост: 7ЕЗП; (30); 1.5 м; 1 тыс.шт/га

Рекреационная х-ка; тип ландшафта - Открытый без дер., эстетическая оценка - 3, санитарно-гигиен. оценка - Средняя, Устойчивые, проходимость - Средняя, просматриваемость - Хорошая, ста-

дия депрессии - регулирование рекреации не требуется

Особенности: Состав неоднородный, Насаждения разновозрастные, ООПТ Зеленая зона г.Кирова, Кирово-Чепецка и Слободского

Итого:
77

16754 16754
Е 7696
П 3082
Б 2148
ОС 2611
С 1104
Л 113

Итого по кварталу:
95

20704 20704

Катя Верка

