

УТВЕРЖДАЮ:
Заместитель министра лесного хозяйства
Кировской области

С.В. Соколов

«22» мая 2026 г

Акт

обследования аварийных деревьев № 3

лесных насаждений Котельничского лесничества Кировской области

Место проведения

Участковое лесничество	Урочище (дача)	Квартал (кварталы)	Выдел (выделы)
Котельничское	—	46	1, 3, 4, 5, 6, 8, 10, 11, 12, 13, 14

Перечётная ведомость
аварийных деревьев, назначенных в рубку

№ дерева	Координаты	Порода	Высота, м	Диаметр, см	Запас, куб. м	Структурные изъяны, характеризующие аварийность дерева	Сроки проведения мероприятия
1	2	3	4	5	6	7	8
Котельничское лесничество, Котельничское участковое лесничество, квартал 46, выдел 1							
132	N58.30197° E48.32346°	Е	23	32	0,86	сухой старый	20.05.2028
133	N58.30219° E48.32388°	Б	23	28	0,62	сухой свежий	20.05.2028
Итого метров кубических					1,48		
Котельничское лесничество, Котельничское участковое лесничество, квартал 46, выдел 3							
134	N58.30169° E48.32504°	Е	23	28	0,68	сухой старый	20.05.2028
135	N58.30179° E48.32540°	Е	24	32	0,94	сухой старый	20.05.2028
Итого метров кубических					1,62		
Котельничское лесничество, Котельничское участковое лесничество, квартал 46, выдел 4							
128	N58.29863° E48.31928°	П	24	28	0,64	усыхающее	20.05.2028
129	N58.29912° E48.31956°	П	21	32	0,72	снеголом старый	20.05.2028
130	N58.29917° E48.31956°	Е	22	24	0,46	сухой свежий	20.05.2028
131	N58.29917° E48.31953°	В	21	28	0,547	сухой старый, признаки гнили	20.05.2028
136	N58.30156° E48.32527°	Е	25	32	0,94	сухой старый	20.05.2028
137	N58.30132° E48.32795°	Е	26	32	0,94	сухой старый	20.05.2028

1	2	3	4	5	6	7	8
138	N58.30107° E48.32849°	Е	25	28	0,74	ветровал старый, зависшее	20.05.2028
139	N58.30107° E48.32865°	Е	25	32	0,94	сухостой старый	20.05.2028
140	N58.30110° E48.32864°	Е	18	16	0,18	сухостой старый	20.05.2028
141	N58.30108° E48.32870°	Е	24	28	0,68	сухостой старый	20.05.2028
143	N58.30048° E48.32814°	Е	24	28	0,68	сухостой старый	20.05.2028
144	N58.30052° E48.32821°	Е	26	44	1,82	сухостой старый	20.05.2028
145	N58.30046° E48.32826°	Е	25	32	0,94	сухостой старый	20.05.2028
146	N58.30037° E48.32791°	Д	23	40	1,30	сухостой старый	20.05.2028
148	N58.30138° E48.32665°	Д	22	28	0,62	сухостой свежий	20.05.2028
149	N58.30152° E48.32672°	Е	14	12	0,08	сухостой старый	20.05.2028
150	N58.30152° E48.32670°	Е	18	16	0,18	сухостой старый	20.05.2028
151	N58.30153° E48.32667°	Е	14	12	0,08	сухостой старый	20.05.2028
152	N58.30145° E48.32640°	Е	20	20	0,29	сухостой старый	20.05.2028
156	N58.30009° E48.32336°	Е	19	20	0,29	сухостой свежий	20.05.2028
157	N58.29966° E48.32324°	П	24	32	0,82	бурелом свежий, стволовая ГНИЛЬ	20.05.2028
158	N58.29944° E48.32220°	Е	23	28	0,68	сухостой старый	20.05.2028
162	N58.29722° E48.32106°	Ос	20	24	0,41	бурелом старый, зависшее	20.05.2028
184	N58.29803° E48.31914°	Е	29	48	2,42	сухостой свежий	20.05.2028
185	N58.29827° E48.31925°	П	27	32	0,86	сухостой свежий	20.05.2028
186	N58.29858° E48.31973°	П	27	32	0,86	сухостой старый	20.05.2028
187	N58.29921° E48.31970°	В	18	20	0,264	сухостой свежий	20.05.2028
188	N58.30117° E48.32846°	Е	24	28	0,68	сухостой старый	20.05.2028
189	N58.30117° E48.32848°	Е	25	28	0,74	сухостой старый	20.05.2028

1	2	3	4	5	6	7	8
190	N58.29968° E48.32242°	П	25	28	0,64	бурелом свежий	20.05.2028
Итого метров кубических					21,44	✓	
Котельничское лесничество, Котельничское участковое лесничество, квартал 46, выдел 5							
142	N58.30083° E48.32851°	Е	22	24	0,46	сухостой старый	20.05.2028
Итого метров кубических					0,46	✓	
Котельничское лесничество, Котельничское участковое лесничество, квартал 46, выдел 6							
154	N58.30022° E48.32561°	С	18	16	0,17	сухостой старый	20.05.2028
155	N58.30019° E48.32559°	С	18	16	0,17	сухостой старый, зависшее	20.05.2028
Итого метров кубических					0,34	✓	
Котельничское лесничество, Котельничское участковое лесничество, квартал 46, выдел 8							
108	N58.29746° E48.31569°	Е	19	20	0,29	сухостой старый	20.05.2028
109	N58.29794° E48.31506°	Ивд	14	24	0,23	снеголом свежий	20.05.2028
110	N58.29745° E48.31556°	Е	27	40	1,60	сухостой старый	20.05.2028
121	N58.29764° E48.31499°	Е	25	28	0,74	ветровал свежий, зависшее	20.05.2028
125	N58.29729° E48.31547°	Е	24	28	0,68	сухостой старый	20.05.2028
126	N58.29729° E48.31547°	Е	22	24	0,46	сухостой старый	20.05.2028
127	N58.29730° E48.31554°	Е	28	40	1,6	ветровал старый, зависшее	20.05.2028
178	N58.29689° E48.31771°	Е	28	44	1,99	сухостой старый	20.05.2028
179	N58.29712° E48.31746°	Е	25	32	0,94	сухостой старый	20.05.2028
180	N58.29712° E48.31746°	Е	21	20	0,32	сухостой старый	20.05.2028
181	N58.29736° E48.31747°	Е	25	28	0,74	ветровал свежий, зависшее, стволовая гниль	20.05.2028
182	N58.29731° E48.31744°	Е	22	24	0,46	сухостой старый	20.05.2028
183	N58.29750° E48.31796°	Ос	24	32	0,86	ветровал свежий	20.05.2028
200	N58.29727° E48.31542°	Е	18	16	0,18	сухостой старый	20.05.2028
Итого метров кубических					11,09	✓	
Котельничское лесничество, Котельничское участковое лесничество, квартал 46, выдел 10							
171	N58.29580° E48.31827°	Е	19	20	0,29	сухостой старый	20.05.2028

1	2	3	4	5	6	7	8
172	N58.29570° E48.31812°	Е	21	20	0,32	снеголом свежий	20.05.2028
173	N58.29570° E48.31811°	Е	23	24	0,5	снеголом свежий	20.05.2028
174	N58.29585° E48.31814°	Е	16	16	0,16	сухостой старый	20.05.2028
175	N58.29595° E48.31810°	Е	22	24	0,46	сухостой старый	20.05.2028
176	N58.29647° E48.31797°	Е	22	24	0,46	ветровал свежий	20.05.2028
177	N58.29661° E48.31800°	Ос	19	16	0,19	снеголом свкжий	20.05.2028
192	N58.29635° E48.31892°	С	17	20	0,26	снеголом старый	20.05.2028
193	N58.29631° E48.31888°	С	22	24	0,44	снеголом старый	20.05.2028
194	N58.29584° E48.31715°	Ос	23	28	0,64	ветровал свежий	20.05.2028
195	N58.29564° E48.31691°	Е	18	20	0,27	снеголом свежий	20.05.2028
201	N58.29626° E48.31769°	Е	14	12	0,08	сухостой старый	20.05.2028
204	N58.29560° E48.31724°	Е	14	16	0,15	снеголом свежий	20.05.2028
205	N58.29559° E48.31724°	Е	20	20	0,29	сухостой старый	20.05.2028
206	N58.29573° E48.31733°	Е	28	44	1,99	сухостой старый	20.05.2028
207	N58.29573° E48.31737°	Е	23	24	0,5	сухостой старый	20.05.2028
208	N58.29573° E48.31737°	Е	23	28	0,68	сухостой старый	20.05.2028
209	N58.29572° E48.31741°	Б	22	32	0,77	снеголом старый	20.05.2028
Итого метров кубических					8,45		
Котельничское лесничество, Котельничское участковое лесничество, квартал 46, выдел 11							
164	N58.29607° E48.32012°	Ос	17	16	0,17	ветровал свежий	20.05.2028
165	N58.29580° E48.31973°	С	21	28	0,58	сухостой старый	20.05.2028
169	N58.29545° E48.31914°	Д	15	16	0,15	сухостой старый, зависшее	20.05.2028
191	N58.29634° E48.31978°	Ос	22	24	0,45	бурелом свежий, стволовая гниль	20.05.2028
Итого метров кубических					1,35		
Котельничское лесничество, Котельничское участковое лесничество, квартал 46, выдел 12							

1	2	3	4	5	6	7	8
163	N58.29682° E48.32093°	Ос	23	28	0,64	ветровал старый, зависшее	20.05.2028
170	N58.29568° E48.32017°	Ивд	16	28	0,36	снеголом свежий	20.05.2028
Итого метров кубических					1,00		
Котельничское лесничество, Котельничское участковое лесничество, квартал 46, выдел 13							
122	N58.29728° E48.31503°	Е	28	44	1,99	сухой старый	20.05.2028
123	N58.29708° E48.31520°	Е	25	32	0,94	сухой свежий	20.05.2028
124	N58.29704° E48.31522°	Е	23	24	0,5	сухой старый	20.05.2028
Итого метров кубических					3,43		
Котельничское лесничество, Котельничское участковое лесничество, квартал 46, выдел 14							
166	N58.29533° E48.31894°	Д	12	12	0,07	сухой старый	20.05.2028
168	N58.29519° E48.31863°	Е	22	32	0,86	сухой старый	20.05.2028
196	N58.29540° E48.31688°	Е	19	20	0,29	сухой старый	20.05.2028
197	N58.29536° E48.31696°	С	17	16	0,16	сухой старый	20.05.2028
198	N58.29530° E48.31682°	Е	17	16	0,16	сухой старый, зависшее	20.05.2028
199	N58.29528° E48.31683°	Е	14	12	0,08	сухой старый, зависшее	20.05.2028
202	N58.29528° E48.31773°	Е	17	16	0,16	сухой старый	20.05.2028
203	N58.29526° E48.31746°	Е	10	12	0,061	снеголом старый	20.05.2028
Итого метров кубических					1,84		
ВСЕГО метров кубических					52,50		

Исполнитель работ по проведению обследования аварийных деревьев

Лесничий Котельничского участкового лесничества Котельничского лесничества КОГКУ «Кировлесцентр»

Игитов Александр Михайлович

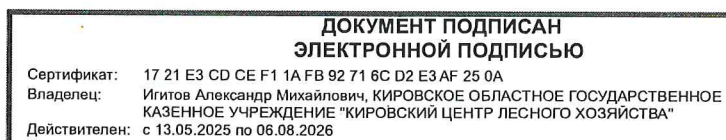

Дата составления документа 21.05.2026

Тел.: +7 (953) 679-02-12

ЗАКЛЮЧЕНИЕ

С целью предотвращения негативных процессов или снижения ущерба от их воздействия: рекомендуется провести рубку аварийных деревьев

Фототаблица
аварийных деревьев, назначаемых в рубку
в Котельничском лесничестве, Котельничском участковом лесничестве, квартале 46, выделе 1



Исполнитель работ по проведению обследования аварийных деревьев
Лесничий Котельничского участкового лесничества Котельничского лесничества КОГКУ
«Кировлесцентр»

**ДОКУМЕНТ ПОДПИСАН
ЭЛЕКТРОННОЙ ПОДПИСЬЮ**
Сертификат: 17 21 E3 CD CE F1 1A FB 92 71 6C D2 E3 AF 25 0A
Владелец: Игитов Александр Михайлович, КИРОВСКОЕ ОБЛАСТНОЕ ГОСУДАРСТВЕННОЕ
Действителен: с 13.05.2025 по 06.08.2026

Игитов Александр Михайлович

Дата составления документа 21.05.2026

Тел.: +7 (953) 679-02-12

Фототаблица
аварийных деревьев, назначаемых в рубку
в Котельничском лесничестве, Котельничском участковом лесничестве, квартале 46, выделе 3

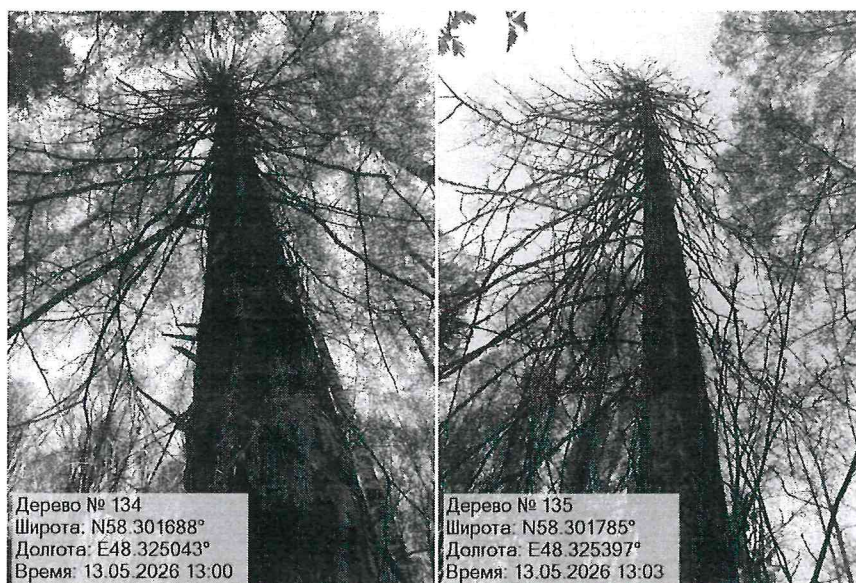

Исполнитель работ по проведению обследования аварийных деревьев

Лесничий Котельничского участкового лесничества Котельничского лесничества КОГКУ
«Кировлесцентр»

**ДОКУМЕНТ ПОДПИСАН
ЭЛЕКТРОННОЙ ПОДПИСЬЮ**
Сертификат: 17 21 E3 CD CE F1 1A FB 92 71 6C D2 E3 AF 25 0A
Владелец: Игитов Александр Михайлович, КИРОВСКОЕ ОБЛАСТНОЕ ГОСУДАРСТВЕННОЕ
Действителен: с 13.05.2025 по 06.08.2026

Игитов Александр Михайлович

Дата составления документа 21.05.2026

Тел.: +7 (953) 679-02-12

Фототаблица
аварийных деревьев, назначаемых в рубку
в Котельничском лесничестве, Котельничском участковом лесничестве, квартале 46, выделе 7





Дерево № 138
Широта: N58.301073°
Долгота: E48.328485°
Время: 13.05.2026 13:31



Дерево № 139
Широта: N58.301070°
Долгота: E48.328645°
Время: 13.05.2026 13:32



Дерево № 140
Широта: N58.301096°
Долгота: E48.328643°
Время: 13.05.2026 13:33



Дерево № 141
Широта: N58.301080°
Долгота: E48.328702°
Время: 13.05.2026 13:37

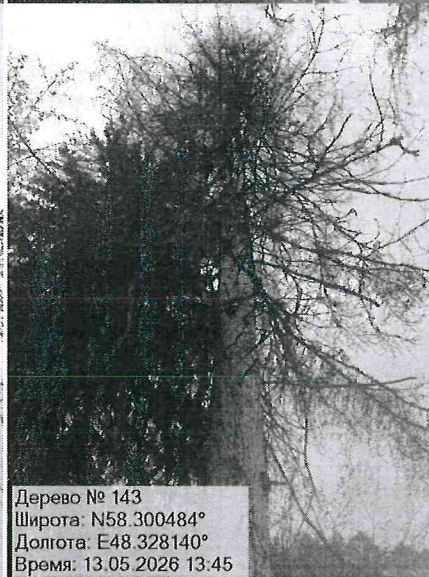

Дерево № 143
Широта: N58.300484°
Долгота: E48.328140°
Время: 13.05.2026 13:45



Дерево № 144
Широта: N58.300517°
Долгота: E48.328206°
Время: 13.05.2026 13:45



Дерево № 145
Широта: N58.300464°
Долгота: E48.328256°
Время: 13.05.2026 13:46

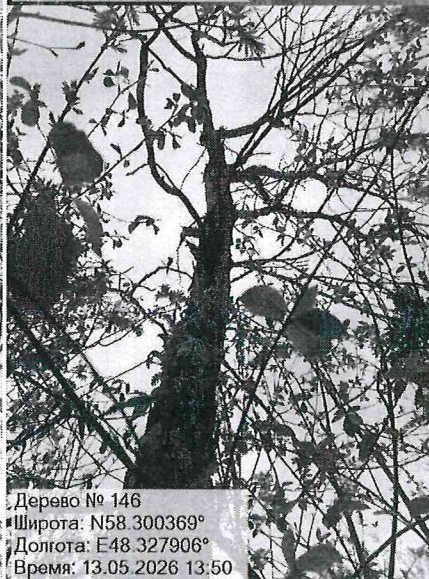

Дерево № 146
Широта: N58.300369°
Долгота: E48.327906°
Время: 13.05.2026 13:50



Дерево № 148
Широта: N58.301376°
Долгота: E48.326655°
Время: 13.05.2026 14:07



Дерево № 149
 Широта: N58.301517°
 Долгота: E48.326722°
 Время: 13.05.2026 14:13



Дерево № 150
 Широта: N58.301523°
 Долгота: E48.326698°
 Время: 13.05.2026 14:14



Дерево № 151
 Широта: N58.301527°
 Долгота: E48.326669°
 Время: 13.05.2026 14:14



Дерево № 152
 Широта: N58.301449°
 Долгота: E48.326401°
 Время: 13.05.2026 14:16



Дерево № 156
 Широта: N58.300089°
 Долгота: E48.323361°
 Время: 13.05.2026 14:38



Дерево № 157
 Широта: N58.299659°
 Долгота: E48.323245°
 Время: 13.05.2026 14:43



Дерево № 158
 Широта: N58.299437°
 Долгота: E48.322197°
 Время: 13.05.2026 14:47



Дерево № 162
 Широта: N58.297218°
 Долгота: E48.321063°
 Время: 13.05.2026 15:06

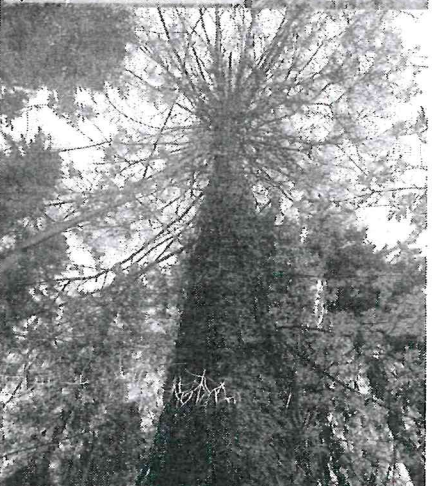

Дерево № 184
 Широта: N58.298033°
 Долгота: E48.319143°
 Время: 13.05.2026 16:21

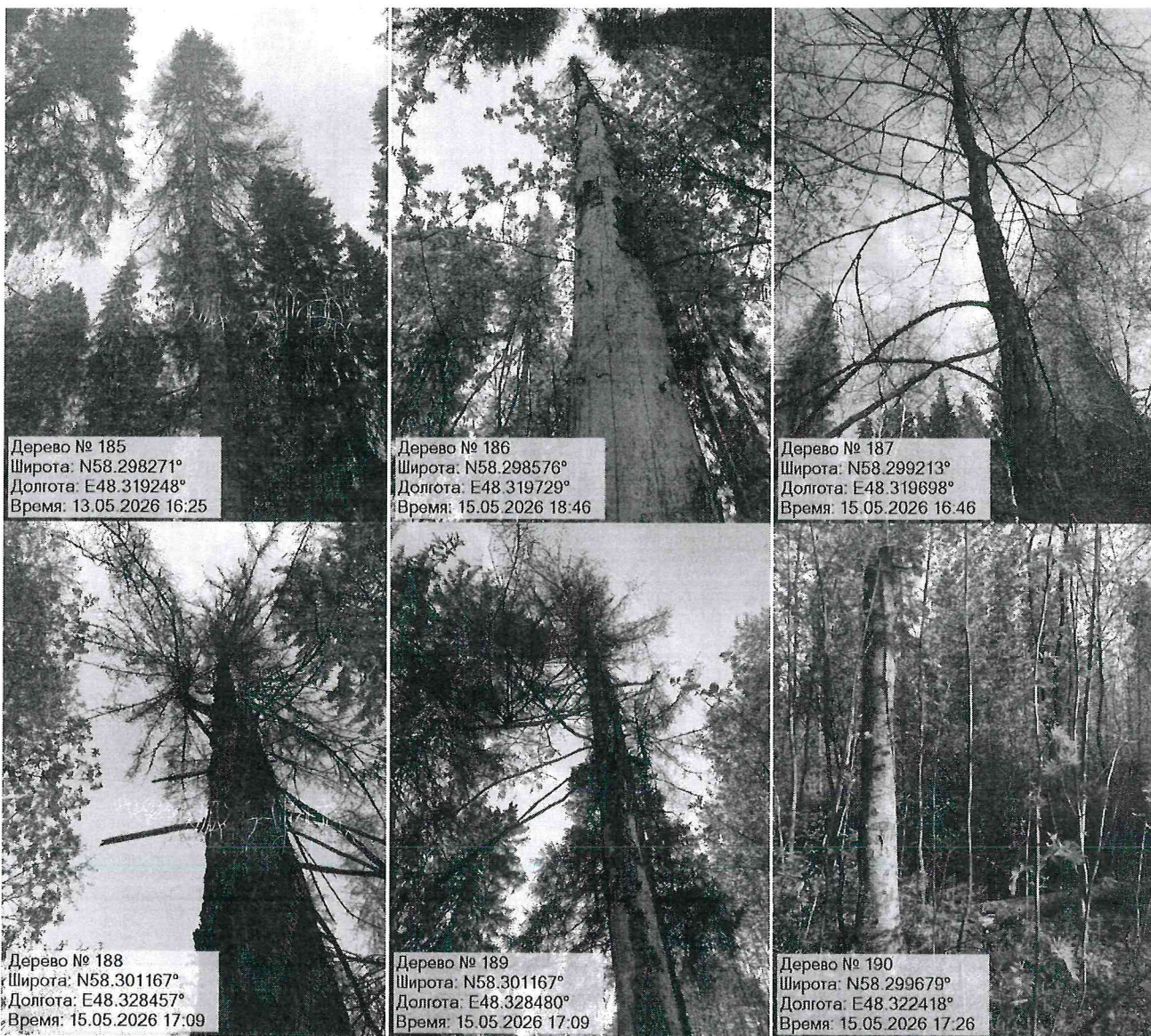

Исполнитель работ по проведению обследования аварийных деревьев
Лесничий Котельничского участкового лесничества Котельничского лесничества КОГКУ
«Кировлесцентр»

**ДОКУМЕНТ ПОДПИСАН
ЭЛЕКТРОННОЙ ПОДПИСЬЮ**

Сертификат: 17 21 E3 CD CE F1 1A FB 92 71 6C D2 E3 AF 25 0A
Владелец: Игитов Александр Михайлович, КИРОВСКОЕ ОБЛАСТНОЕ ГОСУДАРСТВЕННОЕ
Действителен: с 13.05.2025 по 06.08.2026

Игитов Александр Михайлович

Дата составления документа 21.05.2026

Тел.: +7 (953) 679-02-12

Фототаблица
аварийных деревьев, назначаемых в рубку
в Котельничском лесничестве, Котельничском участковом лесничестве, квартале 46, выделе 5



Исполнитель работ по проведению обследования аварийных деревьев

Лесничий Котельничского участкового лесничества Котельничского лесничества
«Кировлесцентр»

КОГКУ



Игитов Александр Михайлович

Дата составления документа 21.05.2026

Тел.: +7 (953) 679-02-12

Фототаблица
аварийных деревьев, назначаемых в рубку
в Котельничском лесничестве, Котельничском участковом лесничестве, квартале 46, выделе 6

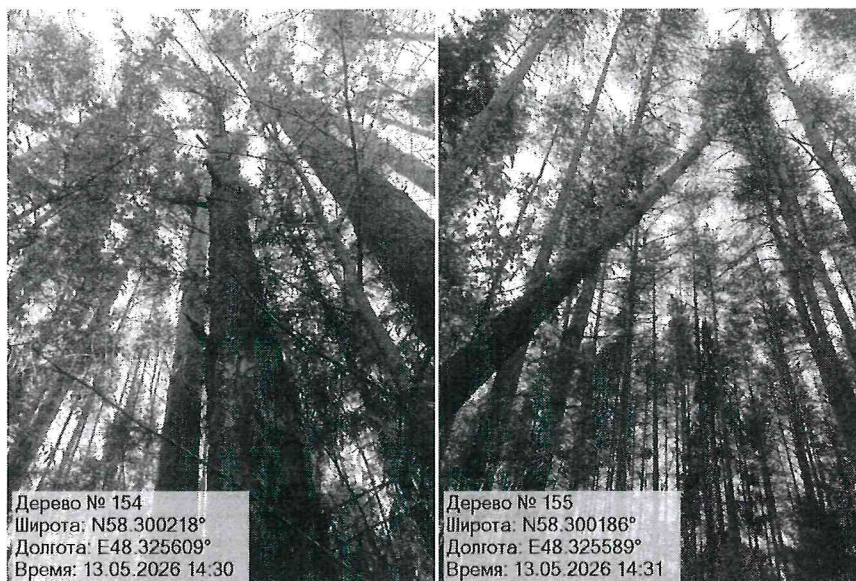

Исполнитель работ по проведению обследования аварийных деревьев

Лесничий Котельничского участкового лесничества Котельничского лесничества
«Кировлесцентр»

КОГКУ

**ДОКУМЕНТ ПОДПИСАН
ЭЛЕКТРОННОЙ ПОДПИСЬЮ**
Сертификат: 17 21 E3 CD CE F1 1A FB 92 71 6C D2 E3 AF 25 0A
Владелец: Игитов Александр Михайлович, КИРОВСКОЕ ОБЛАСТНОЕ ГОСУДАРСТВЕННОЕ
Действителен: с 13.05.2025 по 06.08.2026

Игитов Александр Михайлович

Дата составления документа 21.05.2026

Тел.: +7 (953) 679-02-12

Фототаблица

аварийных деревьев, назначаемых в рубку
в Котельничском лесничестве, Котельничском участковом лесничестве, квартале 46, выделе 8

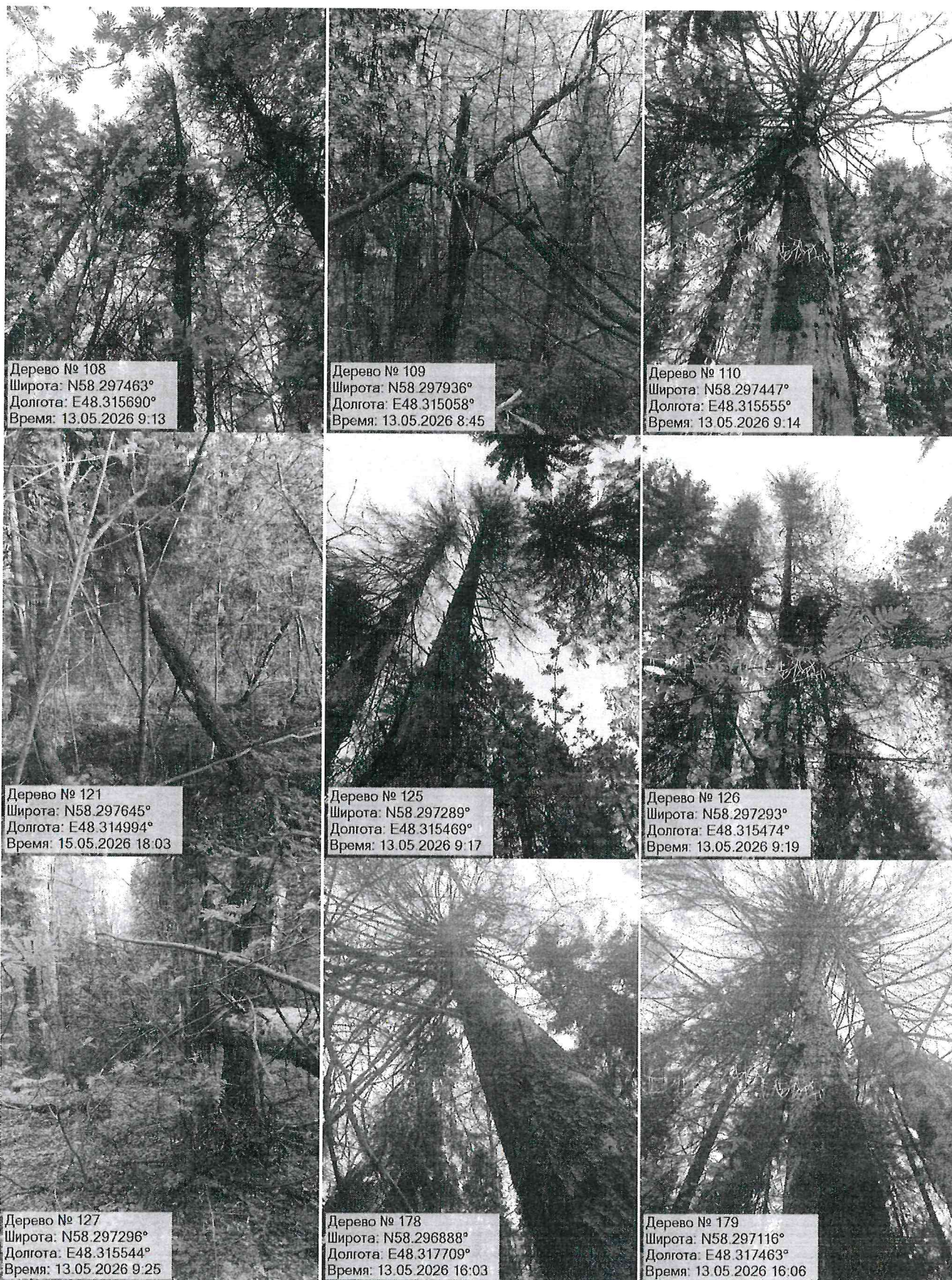

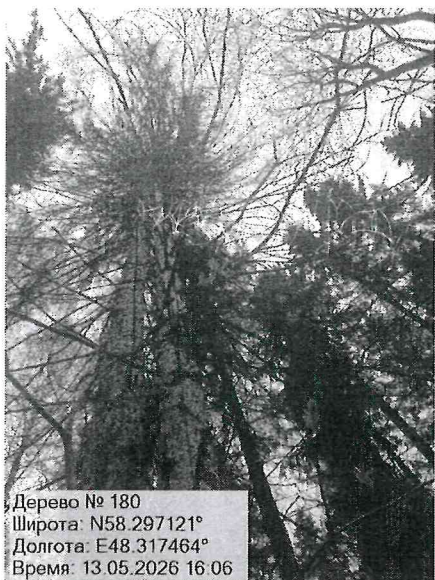

Дерево № 180
 Широта: N58.297121°
 Долгота: E48.317464°
 Время: 13.05.2026 16:06



Дерево № 181
 Широта: N58.297357°
 Долгота: E48.317472°
 Время: 13.05.2026 16:10



Дерево № 182
 Широта: N58.297309°
 Долгота: E48.317439°
 Время: 13.05.2026 16:11

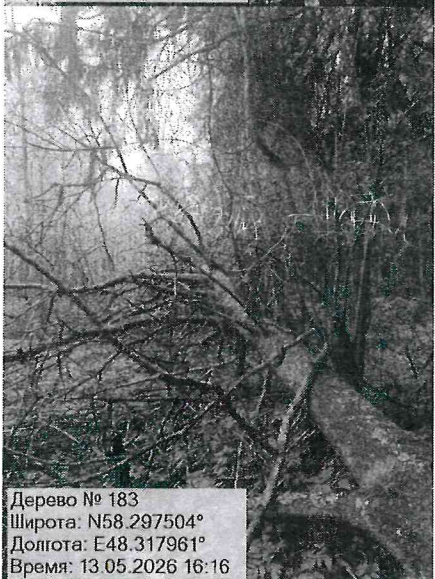

Дерево № 183
 Широта: N58.297504°
 Долгота: E48.317961°
 Время: 13.05.2026 16:16



Дерево № 200
 Широта: N58.297272°
 Долгота: E48.315418°
 Время: 15.05.2026 18:07

Исполнитель работ по проведению обследования аварийных деревьев

Лесничий Котельничского участкового лесничества Котельничского лесничества КОГКУ «Кировлесцентр»

Игитов Александр Михайлович

**ДОКУМЕНТ ПОДПИСАН
 ЭЛЕКТРОННОЙ ПОДПИСЬЮ**
 Сертификат: 17 21 E3 CD CE F1 1A FB 92 71 6C D2 E3 AF 25 0A
 Владелец: Игитов Александр Михайлович, КИРОВСКОЕ ОБЛАСТНОЕ ГОСУДАРСТВЕННОЕ
 Действителен: с 13.05.2025 по 06.08.2026

Дата составления документа 21.05.2026

Тел.: +7 (953) 679-02-12

Фототаблица

аварийных деревьев, назначаемых в рубку
в Котельничском лесничестве, Котельничском участковом лесничестве, квартале 46, выделе 10



Дерево № 171
Широта: N58.295805°
Долгота: E48.318270°
Время: 13.05.2026 15:43



Дерево № 172
Широта: N58.295701°
Долгота: E48.318118°
Время: 13.05.2026 15:46



Дерево № 173
Широта: N58.295698°
Долгота: E48.318113°
Время: 13.05.2026 15:47



Дерево № 174
Широта: N58.295847°
Долгота: E48.318136°
Время: 13.05.2026 15:49



Дерево № 175
Широта: N58.295949°
Долгота: E48.318100°
Время: 13.05.2026 15:51



Дерево № 176
Широта: N58.296468°
Долгота: E48.317970°
Время: 13.05.2026 15:58



Дерево № 177
Широта: N58.296606°
Долгота: E48.318001°
Время: 13.05.2026 15:59



Дерево № 192
Широта: N58.296349°
Долгота: E48.318916°
Время: 15.05.2026 17:37

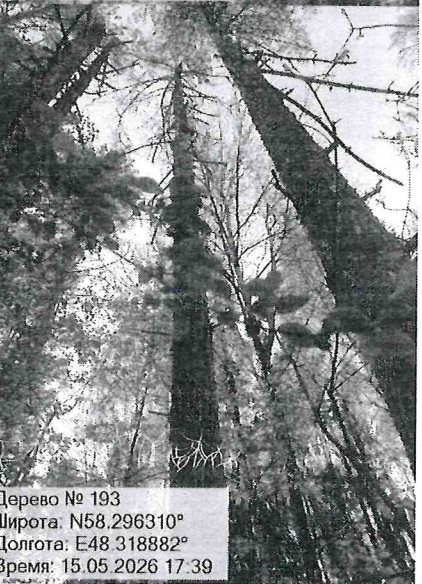

Дерево № 193
Широта: N58.296310°
Долгота: E48.318882°
Время: 15.05.2026 17:39



Дерево № 194
 Широта: N58.295837°
 Долгота: E48.317154°
 Время: 15.05.2026 17.44

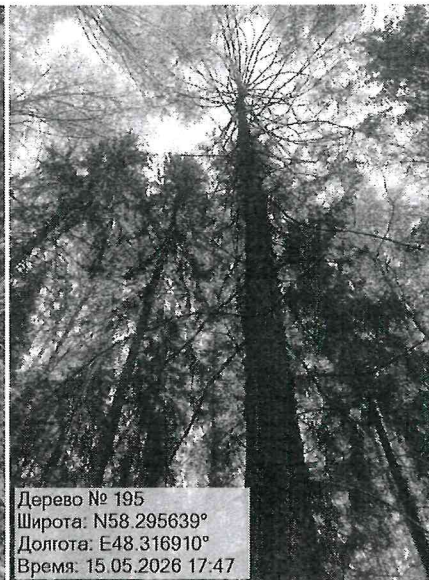

Дерево № 195
 Широта: N58.295639°
 Долгота: E48.316910°
 Время: 15.05.2026 17.47

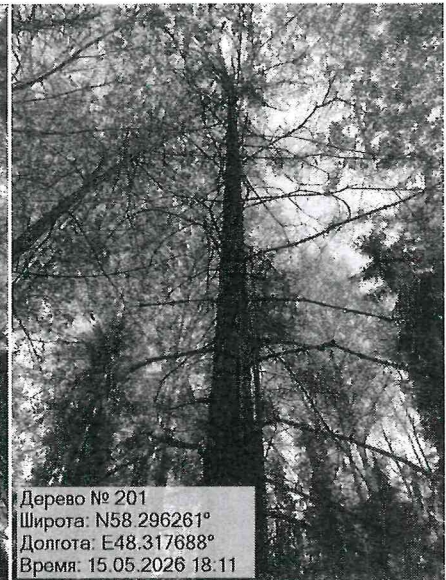

Дерево № 201
 Широта: N58.296261°
 Долгота: E48.317688°
 Время: 15.05.2026 18.11

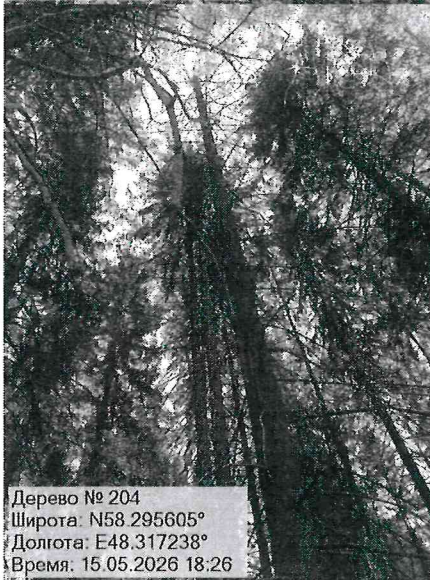

Дерево № 204
 Широта: N58.295605°
 Долгота: E48.317238°
 Время: 15.05.2026 18.26



Дерево № 205
 Широта: N58.295593°
 Долгота: E48.317238°
 Время: 15.05.2026 18.26

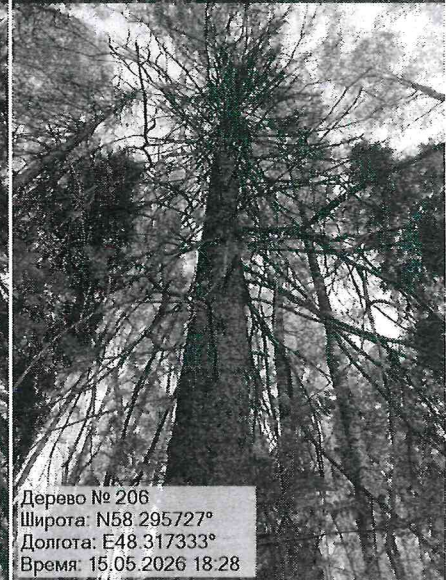

Дерево № 206
 Широта: N58.295727°
 Долгота: E48.317333°
 Время: 15.05.2026 18.28



Дерево № 207
 Широта: N58.295727°
 Долгота: E48.317375°
 Время: 15.05.2026 18.34



Дерево № 208
 Широта: N58.295727°
 Долгота: E48.317375°
 Время: 15.05.2026 18.34

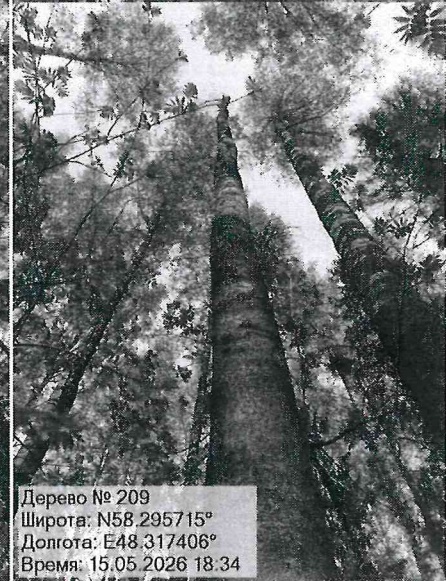

Дерево № 209
 Широта: N58.295715°
 Долгота: E48.317406°
 Время: 15.05.2026 18.34

Исполнитель работ по проведению обследования аварийных деревьев
 Лесничий Котельничского участкового лесничества Котельничского лесничества КОГКУ
 «Кировлесцентр»

Игитов Александр Михайлович

**ДОКУМЕНТ ПОДПИСАН
 ЭЛЕКТРОННОЙ ПОДПИСЬЮ**
 Сертификат: 17 21 E3 CD CE F1 1A FB 92 71 6C D2 E3 AF 25 0A
 Владелец: Игитов Александр Михайлович, КИРОВСКОЕ ОБЛАСТНОЕ ГОСУДАРСТВЕННОЕ
 Действителен: с 13.05.2025 по 06.08.2026

21.05.2026

Фототаблица
аварийных деревьев, назначаемых в рубку
в Котельничском лесничестве, Котельничском участковом лесничестве, квартале 46, выделе 11



Дерево № 164
Широта: N58.296070°
Долгота: E48.320119°
Время: 13.05.2026 15:16

Дерево № 191
Широта: N58.296341°
Долгота: E48.319778°
Время: 15.05.2026 17:34

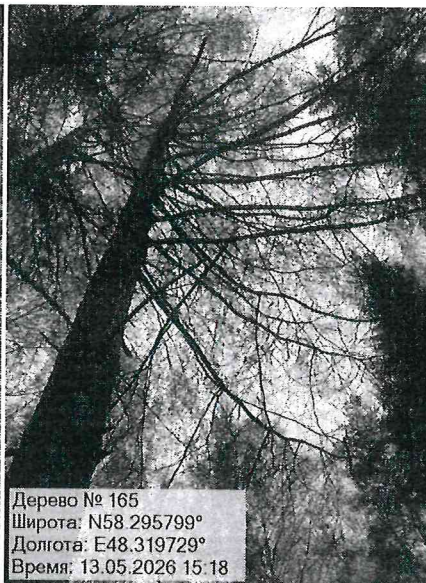

Дерево № 165
Широта: N58.295799°
Долгота: E48.319729°
Время: 13.05.2026 15:18



Дерево № 169
Широта: N58.295452°
Долгота: E48.319137°
Время: 13.05.2026 15:32

Исполнитель работ по проведению обследования аварийных деревьев
Лесничий Котельничского участкового лесничества Котельничского лесничества КОГКУ
«Кировлесцентр»

Игитов Александр Михайлович

**ДОКУМЕНТ ПОДПИСАН
ЭЛЕКТРОННОЙ ПОДПИСЬЮ**
Сертификат: 17 21 E3 CD CE F1 1A FB 92 71 6C D2 E3 AF 25 0A
Владелец: Игитов Александр Михайлович, КИРОВСКОЕ ОБЛАСТНОЕ ГОСУДАРСТВЕННОЕ
Действителен: с 13.05.2025 по 06.08.2026

Дата составления документа 21.05.2026

Тел.: +7 (953) 679-02-12

Фототаблица
аварийных деревьев, назначаемых в рубку
в Котельничском лесничестве, Котельничском участковом лесничестве, квартале 46, выделе 12



Исполнитель работ по проведению обследования аварийных деревьев

Лесничий Котельничского участкового лесничества Котельничского лесничества
«Кировлесцентр»

КОГКУ

**ДОКУМЕНТ ПОДПИСАН
ЭЛЕКТРОННОЙ ПОДПИСЬЮ**
Сертификат: 17 21 E3 CD CE F1 1A FB 92 71 6C D2 E3 AF 25 0A
Владелец: Игитов Александр Михайлович, КИРОВСКОЕ ОБЛАСТНОЕ ГОСУДАРСТВЕННОЕ
Действителен: с 13.05.2025 по 06.08.2026

Игитов Александр Михайлович

Дата составления документа 21.05.2026

Тел.: +7 (953) 679-02-12

Фототаблица
аварийных деревьев, назначаемых в рубку
в Котельничском лесничестве, Котельничском участковом лесничестве, квартале 46, выделе 13



Исполнитель работ по проведению обследования аварийных деревьев
Лесничий Котельничского участкового лесничества Котельничского лесничества КОГКУ
«Кировлесцентр»

**ДОКУМЕНТ ПОДПИСАН
ЭЛЕКТРОННОЙ ПОДПИСЬЮ**
Сертификат: 17 21 E3 CD CE F1 1A FB 92 71 6C D2 E3 AF 25 0A
Владелец: Игитов Александр Михайлович, КИРОВСКОЕ ОБЛАСТНОЕ ГОСУДАРСТВЕННОЕ
Действителен: с 13.05.2025 по 06.08.2026

Игитов Александр Михайлович

Дата составления документа 21.05.2026

Тел.: +7 (953) 679-02-12

Фототаблица

аварийных деревьев, назначаемых в рубку

в Котельничском лесничестве, Котельничском участковом лесничестве, квартале 46, выделе 14

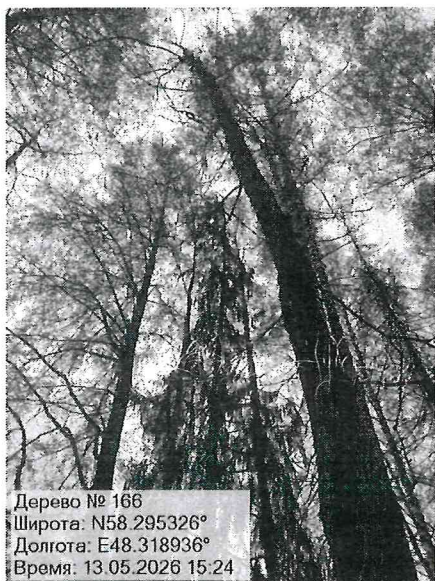

Дерево № 166
Широта: N58.295326°
Долгота: E48.318936°
Время: 13.05.2026 15.24



Дерево № 168
Широта: N58.295189°
Долгота: E48.318634°
Время: 15.05.2026 18.14



Дерево № 196
Широта: N58.295399°
Долгота: E48.316883°
Время: 15.05.2026 17.49

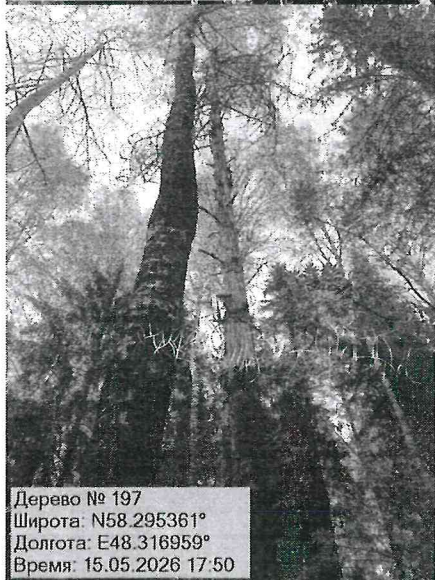

Дерево № 197
Широта: N58.295361°
Долгота: E48.316959°
Время: 15.05.2026 17.50

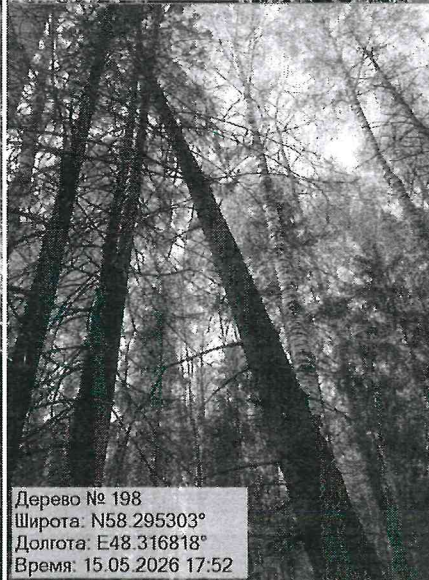

Дерево № 198
Широта: N58.295303°
Долгота: E48.316818°
Время: 15.05.2026 17:52



Дерево № 199
Широта: N58.295277°
Долгота: E48.316830°
Время: 15.05.2026 18.22

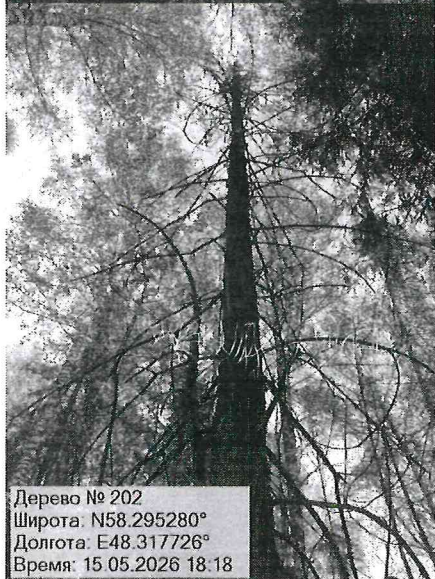

Дерево № 202
Широта: N58.295280°
Долгота: E48.317726°
Время: 15.05.2026 18.18



Дерево № 203
Широта: N58.295258°
Долгота: E48.317463°
Время: 15.05.2026 18.19

Исполнитель работ по проведению обследования аварийных деревьев
Лесничий Котельничского участкового лесничества Котельничского лесничества КОГКУ
«Кировлесцентр»

**ДОКУМЕНТ ПОДПИСАН
ЭЛЕКТРОННОЙ ПОДПИСЬЮ**
Сертификат: 17 21 E3 CD CE F1 1A FB 92 71 6C D2 E3 AF 25 0A
Владелец: Игитов Александр Михайлович, КИРОВСКОЕ ОБЛАСТНОЕ ГОСУДАРСТВЕННОЕ
Действителен: с 13.05.2025 по 06.08.2026

Игитов Александр Михайлович

Дата составления документа 21.05.2026

Тел.: +7 (953) 679-02-12

