

УТВЕРЖДАЮ:
И.о. министра лесного
хозяйства Кировской
области

А.В. Ложкин
«23» сентября 2022г.

Акт
лесопатологического обследования № 33

лесных насаждений Суводского лесничества (лесопарка)
министерства лесного хозяйства Кировской области
(субъект Российской Федерации)

Способ лесопатологического обследования: 1. Визуальный
2. Инструментальный

Место проведения

Участковое лесничество	Урочище (дача)	Квартал (кварталы)	Выдел (выделы)	Площадь, га
Суводское		66	8	0,1
		66	9	0,3
		66	10	0,4
		66	11	1,6
		66	13	0,2
		66	18	0,1

Лесопатологическое обследование проведено на общей площади 2,7 га

1. Визуальное лесопатологическое обследование.*кв 66 выд 8

Наземное

Дистанционное

1.1. На площади 0,1 га фактическая таксационная характеристика лесного насаждения **соответствует** (не соответствует) таксационному описанию (нужное подчеркнуть). Причины несоответствия _____

Список участков с выявленными несоответствиями приведен в приложении 1 к настоящему Акту.

1.2. Лесные насаждения с нарушенной и утраченной устойчивостью выявлены на площади — га:

Участковое лесничество	Урочище (дача)	Площадь, га		Причина ослабления (гибели)
		с нарушенной устойчивостью	с утраченной устойчивостью	
Суводское				
Итого				

Состояние обследованных лесных насаждений приведено в приложениях 1.1 – 1.4 к Акту в зависимости от метода проведения ЛПО.

1.3. В обследованных лесных участках прогнозируется:

Прогноз	Площадь, га
Ослабление лесных насаждений	-
Усыхание лесных насаждений различной степени	-
Развитие очагов вредных организмов	-

1.4. Обнаружено загрязнение лесного участка отходами и выбросами: **промышленными**
бытовыми

Вид загрязнения	Размеры загрязнения			Объем, кубм	Площадь загрязнения, га
	длина, м	ширина, м	высота, м		

ЗАКЛЮЧЕНИЕ

Оценка текущего санитарного и лесопатологического состояния лесных насаждений, назначенные профилактические мероприятия по защите лесов, агитационные мероприятия: в кв 66 выд 8 не обнаружено повреждений

Дата проведения обследований 31 августа 2022г.

Дата составления документа 12 сентября 2022г.

Исполнитель работ по проведению лесопатологического обследования:

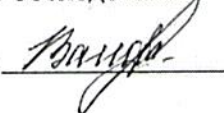
Инженер по ОЗЛ КОГКУ "Кировлесцентр" Валова Е.В. 

1. Визуальное лесопатологическое обследование.* кв 66 выд 9

Наземное

Дистанционное

1.1. На площади 0,3 га фактическая таксационная характеристика лесного насаждения соответствует (не соответствует) таксационному описанию (нужное подчеркнуть). Причины несоответствия _____

Список участков с выявленными несоответствиями приведен в приложении 1 к настоящему Акту.

1.2. Лесные насаждения с нарушенной и утраченной устойчивостью выявлены на площади — га:

Участковое лесничество	Урочище (дача)	Площадь, га		Причина ослабления (гибели)
		с нарушенной устойчивостью	с утраченной устойчивостью	
Суводское				
Итого				

Состояние обследованных лесных насаждений приведено в приложениях 1.1 – 1.4 к Акту в зависимости от метода проведения ЛПО.

1.3. В обследованных лесных участках прогнозируется:

Прогноз	Площадь, га
Ослабление лесных насаждений	-
Усыхание лесных насаждений различной степени	-
Развитие очагов вредных организмов	-

1.4. Обнаружено загрязнение лесного участка отходами и выбросами: промышленными
бытовыми

Вид загрязнения	Размеры загрязнения			Объем, кубм	Площадь загрязнения, га
	длина, м	ширина, м	высота, м		

ЗАКЛЮЧЕНИЕ

Оценка текущего санитарного и лесопатологического состояния лесных насаждений, назначенные профилактические мероприятия по защите лесов, агитационные мероприятия: в кв 66 выд 9 обнаружено повреждений

Дата проведения обследований 31 августа 2022 г.

Дата составления документа 12 сентября 2022г.

Исполнитель работ по проведению лесопатологического обследования:

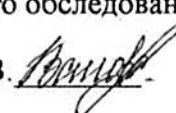
Инженер по ОЗЛ КОГКУ "Кировлесцентр" Валова Е.В. 

1. Визуальное лесопатологическое обследование.*кв 66 выд 10

Наземное

Дистанционное

1.1. На площади 0,4 га фактическая таксационная характеристика лесного насаждения **соответствует** (не соответствует) таксационному описанию (нужное подчеркнуть). Причины несоответствия _____

Список участков с выявленными несоответствиями приведен в приложении 1 к настоящему Акту.

1.2. Лесные насаждения с нарушенной и утраченной устойчивостью выявлены на площади — га:

Участковое лесничество	Урочище (дача)	Площадь, га		Причина ослабления (гибели)
		с нарушенной устойчивостью	с утраченной устойчивостью	
Суводское				
Итого				

Состояние обследованных лесных насаждений приведено в приложениях 1.1 – 1.4 к Акту в зависимости от метода проведения ЛПО.

1.3. В обследованных лесных участках прогнозируется:

Прогноз	Площадь, га
Ослабление лесных насаждений	-
Усыхание лесных насаждений различной степени	-
Развитие очагов вредных организмов	-

1.4. Обнаружено загрязнение лесного участка отходами и выбросами: **промышленными**
бытовыми

Вид загрязнения	Размеры загрязнения			Объём, кубм	Площадь загрязнения, га
	длина, м	ширина, м	высота, м		

ЗАКЛЮЧЕНИЕ

Оценка текущего санитарного и лесопатологического состояния лесных насаждений, назначенные профилактические мероприятия по защите лесов, агитационные мероприятия: в кв 66 выд 10 не обнаружено повреждений

Дата проведения обследований 31 августа 2022г.

Дата составления документа 12 сентября 2022г.

Исполнитель работ по проведению лесопатологического обследования:

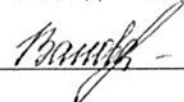
Инженер по ОЗЛ КОГКУ "Кировлесцентр" Валова Е.В. 

1. Визуальное лесопатологическое обследование.*кв 66 выд 11

Наземное

Дистанционное

1.1. На площади 1,6 га фактическая таксационная характеристика лесного насаждения соответствует (не соответствует) таксационному описанию (нужное подчеркнуть). Причины несоответствия _____

Список участков с выявленными несоответствиями приведен в приложении 1 к настоящему Акту.

1.2. Лесные насаждения с нарушенной и утраченной устойчивостью выявлены на площади — га.

Участковое лесничество	Урочище (дача)	Площадь, га		Причина ослабления (гибели)
		с нарушенной устойчивостью	с утраченной устойчивостью	
Суводское				
Итого				

Состояние обследованных лесных насаждений приведено в приложениях 1.1 – 1.4 к Акту в зависимости от метода проведения ЛПО.

1.3. В обследованных лесных участках прогнозируется:

Прогноз	Площадь, га
Ослабление лесных насаждений	-
Усыхание лесных насаждений различной степени	-
Развитие очагов вредных организмов	-

1.4. Обнаружено загрязнение лесного участка отходами и выбросами: промышленными
бытовыми

Вид загрязнения	Размеры загрязнения			Объем, кубм	Площадь загрязнения, га
	длина, м	ширина, м	высота, м		

ЗАКЛЮЧЕНИЕ

Оценка текущего санитарного и лесопатологического состояния лесных насаждений, назначенные профилактические мероприятия по защите лесов, агитационные мероприятия: в кв 66 выд 11 не обнаружено повреждений

Дата проведения обследований 31 августа 2022г.

Дата составления документа 12 сентября 2022г.

Исполнитель работ по проведению лесопатологического обследования:

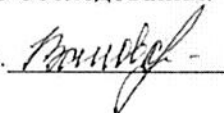
Инженер по ОЗЛ КОГКУ "Кировлесцентр" Валова Е.В. 

1. Визуальное лесопатологическое обследование.*кв 66 выд 13

Наземное

Дистанционное

1.1. На площади 0,2 га фактическая таксационная характеристика лесного насаждения **соответствует** (не соответствует) таксационному описанию (нужное подчеркнуть). Причины несоответствия _____

Список участков с выявленными несоответствиями приведен в приложении 1 к настоящему Акту.

1.2. Лесные насаждения с нарушенной и утраченной устойчивостью выявлены на площади — га:

Участковое лесничество	Урочище (дача)	Площадь, га		Причина ослабления (гибели)
		с нарушенной устойчивостью	с утраченной устойчивостью	
Суводское				
Итого				

Состояние обследованных лесных насаждений приведено в приложениях 1.1 – 1.4 к Акту в зависимости от метода проведения ЛПО.

1.3. В обследованных лесных участках прогнозируется:

Прогноз	Площадь, га
Ослабление лесных насаждений	-
Усыхание лесных насаждений различной степени	-
Развитие очагов вредных организмов	-

1.4. Обнаружено загрязнение лесного участка отходами и выбросами: **промышленными**
бытовыми

Вид загрязнения	Размеры загрязнения			Объем, кубм	Площадь загрязнения, га
	длина, м	ширина, м	высота, м		

ЗАКЛЮЧЕНИЕ

Оценка текущего санитарного и лесопатологического состояния лесных насаждений, назначенные профилактические мероприятия по защите лесов, агитационные мероприятия: в кв 66 выд 13 не обнаружено повреждений

Дата проведения обследований 31 августа 2022г.

Дата составления документа 12 сентября 2022г.

Исполнитель работ по проведению лесопатологического обследования:

Инженер по ОЗЛ КОГКУ "Кировлесцентр" Валова Е.В. 

1. Визуальное лесопатологическое обследование.*кв 66 выд 18

Наземное

Дистанционное

1.1. На площади 0,1 га фактическая таксационная характеристика лесного насаждения **соответствует** (не соответствует) таксационному описанию (нужное подчеркнуть). Причины несоответствия _____

Список участков с выявленными несоответствиями приведен в приложении 1 к настоящему Акту.

1.2. Лесные насаждения с нарушенной и утраченной устойчивостью выявлены на площади га:

Участковое лесничество	Урочище (дача)	Площадь, га		Причина ослабления (гибели)
		с нарушенной устойчивостью	с утраченной устойчивостью	
Суводское				
Итого				

Состояние обследованных лесных насаждений приведено в приложениях 1.1 – 1.4 к Акту в зависимости от метода проведения ЛПО.

1.3. В обследованных лесных участках прогнозируется:

Прогноз	Площадь, га
Ослабление лесных насаждений	-
Усыхание лесных насаждений различной степени	-
Развитие очагов вредных организмов	-

1.4. Обнаружено загрязнение лесного участка отходами и выбросами: промышленными
бытовыми

Вид загрязнения	Размеры загрязнения			Объём, кубм	Площадь загрязнения, га
	длина, м	ширина, м	высота, м		

ЗАКЛЮЧЕНИЕ

Оценка текущего санитарного и лесопатологического состояния лесных насаждений, назначенные профилактические мероприятия по защите лесов, агитационные мероприятия: в кв 66 выд 18 не обнаружено повреждений

Дата проведения обследований 31 августа 2022г.

Дата составления документа 12 сентября 2022г.

Исполнитель работ по проведению лесопатологического обследования:

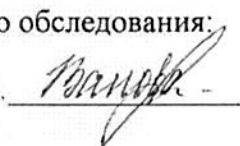
Инженер по ОЗЛ КОГКУ "Кировлесцентр" Валова Е.В. 

Абрис

Участка расстроенных и погибших насаждений, намечаемых
в сплошную/выборочную санитарную рубку/без назначения

в кв. 66 выд. 8 на площ. 0,1 га, выд. 9 на площ. 0,3 га, выд. 10 на площ. 0,4 га, выд. 11 на площ. 1,6 га,
выд. 13 на площ. 0,2 га, выд. 18 на площ. 0,1 Суводского лесничества Суводского участкового
лесничества Участок находится в свободной от аренды/арендованной территории (нужное
подчеркнуть)

Масштаб 1:500

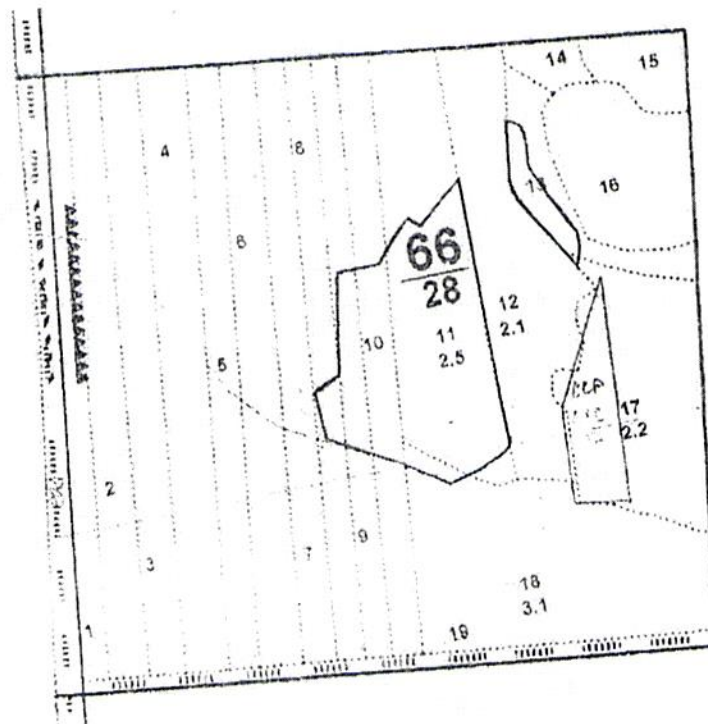

Условные обозначения:

участок, намечаемый в сплошную санитарную рубку/выборочную санитарную рубку/без назначения

Исполнитель работ по проведению лесопатологического обследования:

ФИО _ Валова Е.В. _ Подпись *Е.В. Валова*

Дата составления документа 12.09.2022 г.

Фотофиксация Суводского участкового лесничества

квартал 66 выдел 8

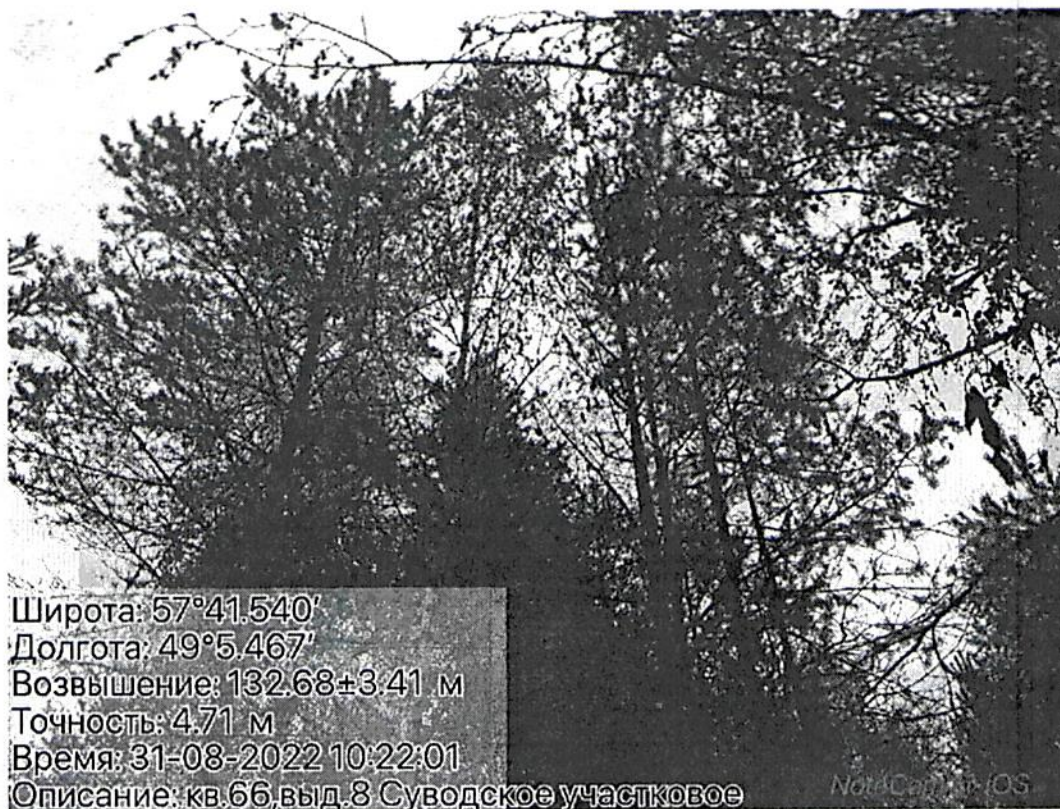

квартал 66 выдел 9



квартал 66 выдел 10



квартал 66 выдел 11



квартал 66 выдел 13



квартал 66 выдел 18



№ выдела	Площадь	Состав, под-лесок, покров, почва, рельеф, особенности выдела. Отметка о по-рослевом прои-сх. На-именование категорий земель. Хар-актеристики лесных культур. Када-стровая оценка.	Ярса	Высота	Элемент леса	Возраст	Высота	Диаметр	Класс	Группа	Бонитет	Тип леса	Площадь	Запас сырораств. леса, кмб			Класс	Запас на выделе, кмб				Хозяйственные мероприятия	
														на I га	на выдел	в т.ч. по составу породам		с тонности	сухостоя (старого)	редина	спич. дер		Захламленность обшая
1	2	3	4	5	6	7	8	9	10	11	12	13	14	15	16	17	18	19	20	21	22	23	24
18	3.1	Культуры лесные 9С1Б	1	6	9С	20	6	8	1	1	2	Б	0.7	50	155	140							
					1Б		7	6			А2												

19 0.5 Рязрыны противопожарные
 ширина - 10 м, протяженность - 0.5 км, заросшая

20 0.3 Дорога автомоб. грунтовы
 ширина - 4 м, протяженность - 0.7 км, Состояние удовлетворительное, Лесохозяйственная, Грунтовая

21 0.4 Просека квартальная
 ширина - 4 м, протяженность - 1 км, заросшая

Итого: 28

1849	1828	21	14
С 1270			
Б 516			
Е 13			
ОС 51			

Расчетка

КОПИЯ ВЕРНА



Участковое лесничество: Суходское

Категория защит. лесов: Запретные полосы лесов, расп. вдоль водных объектов

№ выдела	Площадь	Состав, Подrost, подлесок, покров, почва, рельеф, особенности выдела. Отметка о порослевом проихс. Наименование категорий земель. Хар. лесных культур. Кадастровая оценка.	Ярса	Высота	Элемент леса	Возраст	Высота	Диаметр	Класс	Группа	Бонитет	Тип леса	Полнота	Запас сырораств. леса, кмб			Запас на выделе, кмб				Хозяйство			
														на га	в т.ч. на выдел	общий	сухостоя (старого)	релин	слинч. дер	Захламленность		общая	ликвид	
1	2	3	4	5	6	7	8	9	10	11	12	13	14	15	16	17	18	19	20	21	22	23		
1	1	Культуры лесные																						
		6С4Б	1	3	6С	15	2	2	1	1	2	Б	0.5	10	10	6								
					4Б		4	4				А2				4								
		Культуры, год создания л/к - 2002, Вспашка борозд., Посадка ручная, состояние - Удовлетворительные																						
2	1.6	Культуры лесные																						
		7С3Б	1	7	7С	26	7	8	2	1	3	Б	0.6	50	80	56								
					3Б							А2				24								
		Культуры, год создания л/к - 1991, Вспашка борозд., Посадка ручная, состояние - Удовлетворительные																						
3	1.6	Культуры лесные																						
		8С2Б	1	9	8С	31	9	10	2	1	3	Б	0.7	90	144	115	1							
					2Б		10	10				А2				29	2							
		Культуры, год создания л/к - 1986, Вспашка борозд., Посадка ручная, состояние - Удовлетворительные																						
4	2	Культуры лесные																						
		7С3Б+Е	1	10	7С	39	10	12	2	1	3	Б	0.6	90	180	126	1							
					3Б		11	12				А2				54	2							
					Е																			
		Культуры, год создания л/к - 1978, Вспашка борозд., Посадка ручная, состояние - Удовлетворительные																						
5	1.3	8С2Б+Е	1	7	8С	25	7	8	2	1	3	Б	0.7	60	78	62								
					2Б							А2				16								
					Е																			
		Культуры лесные																						
		8С2Б	1	2	8С	15	2	2	1	1	3	Б	0.5	10	17	14								
					2Б		4	4				А2				3								
		Культуры, год создания л/к - 2002, Вспашка борозд., Посадка ручная, состояние - Удовлетворительные																						
7	1.3	Культуры лесные																						
		8С2Б	1	7	8С	26	7	8	2	1	3	Б	0.6	50	65	52								
					2Б		8	10				А2				13								
		Культуры, год создания л/к - 1991, Вспашка борозд., Посадка ручная, состояние - Удовлетворительные																						
8	1.2	Культуры лесные																						
		7С3Б	1	8	7С	30	8	10	2	1	3	Б	0.6	60	72	50	1							
					3Б							А2				22	2							
		Культуры, год создания л/к - 1987, Вспашка борозд., Посадка ручная, состояние - Удовлетворительные																						
9	1.1	Культуры лесные																						
		7С3Б	1	10	7С	38	10	12	2	1	3	Б	0.5	70	77	54	1							
					3Б		11	10				А2				23	2							
		Культуры, год создания л/к - 1979, Вспашка борозд., Посадка ручная, состояние - Удовлетворительные																						

КОНТРОЛЬ



№ выдела	Площадь	Состав. Подрост, подрост, почва, рельеф, особенности выдела. Отметка о происхождении происх. Назначение категории земель. Хар. лесных культур. Кадастровая оценка.	Я Вырота	Элемент леса	Возраст	Высота	Диаметр	Класс	Группа	Бонитет	Тип леса	Площадь	Запас сырья, кбм			Класс	Запас на выдел, кбм					Хозяйственные мероприятия	
													на 1 га	общий на выдел	в т.ч. по состав. породам		с	сухостоя (старого)	редич. лер	сиднич. лер	Захламленность		общая
1	2	3	4	5	6	7	8	9	10	11	12	13	14	15	16	17	18	19	20	21	22	23	24

10 1.3 **10** 6С 38 10 12 2 1 3 Б 0.6 80 104 62 1
6С4Б 4 Б 10 10 А2 42 2

Культуры, год создания л/к - 1979, Вешалка борозд., Посадка ручная, состояние - Удовлетворительные

11 2.5 **11** 10С 10 2 2 1 1 2 МБ 0.6 10 25 25 Б В2

Культуры, год создания л/к - 2007, Вешалка борозд., Посадка ручная, состояние - Удовлетворительные

12 2.1 **12** 10С 1 10С 1 2 МБ 90 9 9 10С 35 9 10 В2 10

Культура погибла на снесении выходов за культ. руч.
21 не снесены

Культуры, год создания л/к - 2016, Вешалка борозд., Посадка ручная, состояние - Хорошие

13 0.7 **13** 8Б1С1Е 1 24 8 Б 65 24 24 7 4 2 ЛП 0.6 180 126 101 2
1С 24 26 С2 13 1
1Е 22 22 13 1

подрост: 10Е; (20); 2 м; 2 тыс шт/га (Благонадежный)

14 0.2 **14** 9ОС1Б 1 26 9 ОС 75 26 28 8 4 1 ЛП 0.6 250 50 45 3
1 Б 26 26 С2 5 2

подлесок: ЛП Средний

15 0.5 **15** 5С5Б 1 22 5 С 76 22 24 4 3 2 ЛП 0.7 250 125 62 1
5 Б 23 22 С2 62 2

подлесок: МЖ Р Редкий

Культуры, год создания л/к - 1941, Вешалка борозд., Посадка ручная, состояние - Удовлетворительные

16 1.4 **16** 5С4ОС1Б 1 2 5 С 9 1 1 1 2 МБ 0.6 10 14 7
4 ОС 4 4 В2 6
1 Б 1

Культуры, год создания л/к - 2008, Вешалка борозд., Посадка ручная, состояние - Удовлетворительные

Особенности: полнота неравномерная

17 2.2 **17** 8С2Б 1 21 8 С 85 21 22 5 3 3 Б 0.7 230 506 405 1
2 Б 19 20 А2 101 2

подлесок: МЖ Редкий
Селекционная оценка: Нормальные



ССР-162, 0,4 на
АКС-172, 0,4 на

КОПИЯ ВЕР

