

УТВЕРЖДАЮ:

Заместитель министра лесного хозяйства
Кировской области

С.В. Соколов

«10» ноября 2025 г

Акт

обследования аварийных деревьев № 12

лесных насаждений Котельничского лесничества Кировской области

Место проведения

Участковое лесничество	Урочище (дача)	Квартал (кварталы)	Выдел (выделы)
Котельничское	—	54	13, 22

Перечётная ведомость
аварийных деревьев, назначенных в рубку

№ дерева	Координаты	Порода	Высота, м	Диаметр, см	Запас, куб. м	Структурные изъяны, характеризующие аварийность дерева	Сроки проведения мероприятия
1	2	3	4	5	6	7	8
Котельничское лесничество, Котельничское участковое лесничество, квартал 54, выдел 13							
1	N58.29690° E48.39345°	Д	36	26	1,24	старый сухостой с признаками гнили	14.10.2027
2	N58.29688° E48.39329°	Д	36	20	1,02	старый сухостой с признаками гнили, без вершины	14.10.2027
3	N58.29688° E48.39329°	Д	36	26	1,24	старый сухостой с признаками гнили	14.10.2027
4	N58.29696° E48.39353°	Д	40	27	1,58	старый сухостой с признаками гнили	14.10.2027
5	N58.29705° E48.39357°	Д	32	22	0,86	старый сухостой с признаками гнили	14.10.2027
6	N58.29710° E48.39339°	Д	28	22	0,62	старый сухостой с признаками гнили	14.10.2027
7	N58.29729° E48.39365°	Д	36	25	1,24	старый сухостой с признаками гнили	14.10.2027
8	N58.29737° E48.39351°	Д	32	20	0,77	старый сухостой с признаками гнили, без вершины	14.10.2027
9	N58.29748° E48.39326°	Д	56	24	2,93	старый сухостой с признаками гнили	14.10.2027
10	N58.29758° E48.39330°	Д	36	25	1,24	старый сухостой с признаками гнили	14.10.2027

1	2	3	4	5	6	7	8
11	N58.29754° E48.39366°	Д	40	21	1,3	старый сухостой с признаками гнили, без вершины	14.10.2027
12	N58.29733° E48.39429°	Д	56	28	3,23	старый сухостой с признаками гнили	14.10.2027
13	N58.29736° E48.39430°	Д	40	27	1,58	старый сухостой с признаками гнили	14.10.2027
14	N58.29719° E48.39453°	Д	40	27	1,58	свежий сухостой с признаками гнили	14.10.2027
15	N58.29692° E48.39420°	Д	32	24	0,95	старый сухостой с признаками гнили	14.10.2027
16	N58.29675° E48.39419°	Д	40	20	1,15	свежий сухостой с признаками гнили, без вершины	14.10.2027
Итого метров кубических					22,53		
Котельничское лесничество, Котельничское участковое лесничество, квартал 54, выдел 22							
17	N58.29635° E48.39347°	Д	48	27	2,33	старый сухостой с признаками гнили	14.10.2027
18	N58.29630° E48.39342°	Д	44	27	1,93	свежий сухостой с признаками гнили	14.10.2027
19	N58.29615° E48.39341°	Д	32	26	0,95	старый сухостой с признаками гнили	14.10.2027
20	N58.29615° E48.39341°	Д	28	23	0,68	старый сухостой с признаками гнили	14.10.2027
Итого метров кубических					5,89		
ВСЕГО метров кубических					28,42		

Исполнитель работ по проведению обследования аварийных деревьев

Лесничий Вишкильского участкового лесничества Котельничского лесничества КОГКУ «Кировлесцентр»

Игитов Александр Михайлович

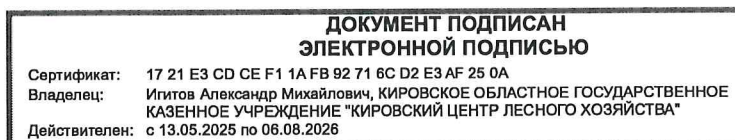

Дата составления документа 14.11.2025

Тел.: +7 (953) 679-02-12

ЗАКЛЮЧЕНИЕ

С целью предотвращения негативных процессов или снижения ущерба от их воздействия: рекомендуется провести рубку аварийных деревьев

Абрис участка леса
 в Котельничском лесничестве, Котельничском участковом лесничестве,
 квартале 54, выделах 13 (0,8 га), 22 (0,1 га)

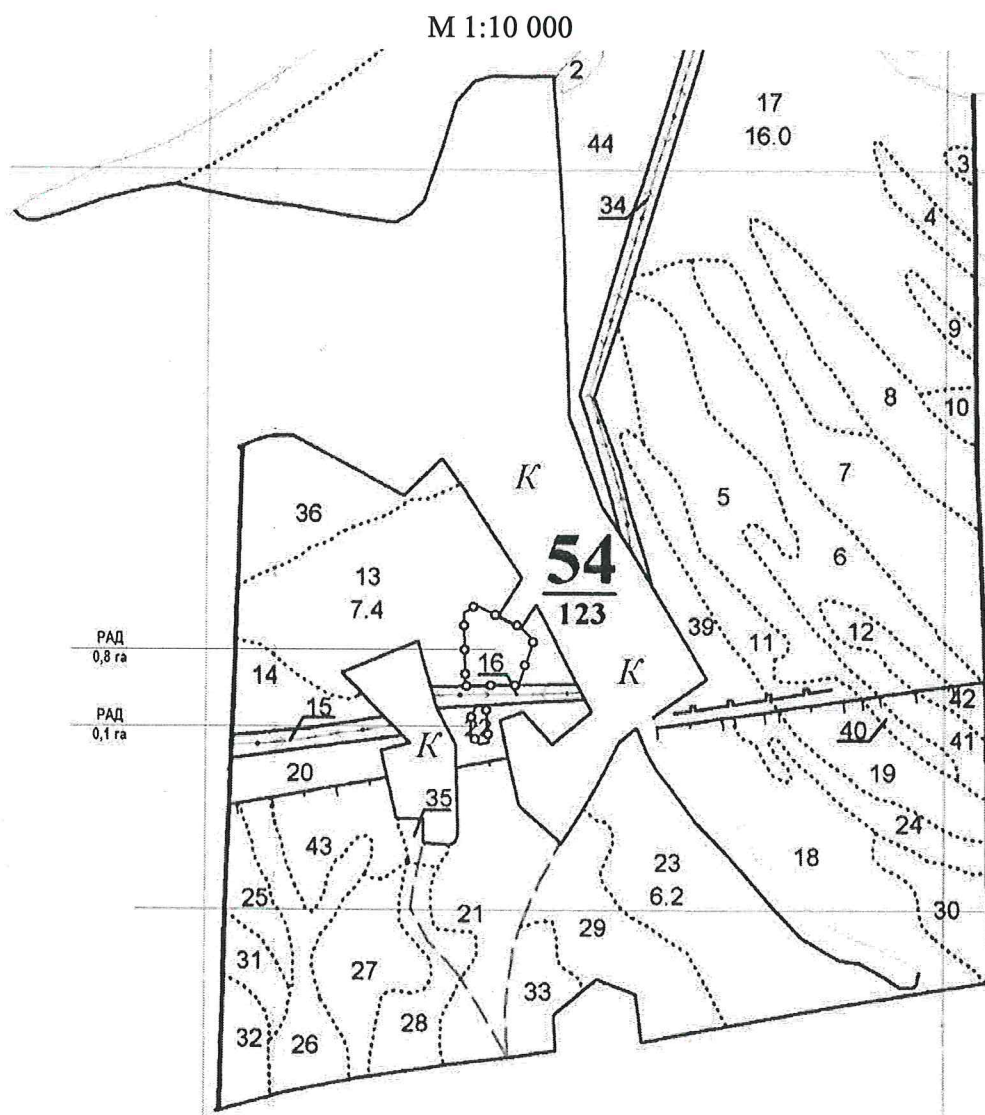

Условные обозначения

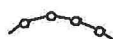

- границы участка, намечаемого в рубку аварийных деревьев

К

- земли города Котельнича

Примечание: Указанный участок леса расположен на свободной от аренды территории ЛФ.

Исполнитель работ по проведению обследования аварийных деревьев

Лесничий Вишкильского участкового лесничества Котельничского лесничества КОГКУ
 «Кировлесцентр»

Игитов Александр Михайлович

ДОКУМЕНТ ПОДПИСАН ЭЛЕКТРОННОЙ ПОДПИСЬЮ	
Сертификат:	17 21 E3 CD CE F1 1A FB 92 71 6C D2 E3 AF 25 0A
Владелец:	Игитов Александр Михайлович, КИРОВСКОЕ ОБЛАСТНОЕ ГОСУДАРСТВЕННОЕ КАЗЕННОЕ УЧРЕЖДЕНИЕ "КИРОВСКИЙ ЦЕНТР ЛЕСНОГО ХОЗЯЙСТВА"
Действителен:	с 13.05.2025 по 06.08.2026

Дата составления документа 14.11.2025

Тел.: +7 (953) 679-02-12

№ выдела	Площадь	Состав, подпрост, подлесок, покров, почва, рельеф, особенности выдела. Отметка о происхождении. Назначение категории земель. Хар- лесных культур. Кадастровая оценка.	Высота	Элемент леса	Возраст	Высота	Диаметр	Класс	Группа	Бонитет	Тип леса	Полнота	Запас сырья раст. леса, кмб				Запас на выделе, кмб				Хозяйственные мероприятия			
													на 1 га	общий на выдел	в т.ч. по составу пород	Класс	сухостоя (старого)	рединич. дер.	сид. общ. ликвид	с		то-вар-нос-ти	18	17
1	2	3	4	5	6	7	8	9	10	11	12	13	14	15	16	17	18	19	20	21	22	23	24	
11	2	10ДН	1	22	10	ДН	130	22	32	7	4	3	К	0.7	220	440	440	1						
<p>осу: Особо охраняемые части государственных природных заказников и других ООПТ Особенности: ООПТ - Котельничская пойменная дубовая роща</p>																								
12	0.7	10ДН	1	27	10	ДН	130	27	36	7	4	2	К	0.7	290	203	203	1						
<p>осу: Особо охраняемые части государственных природных заказников и других ООПТ Особенности: ООПТ - Котельничская пойменная дубовая роща</p>																								
13	7.4	10ДН	1	28	10	ДН	130	28	36	7	4	2	К	0.5	220	1628	1628	1						
<p>осу: Особо охраняемые части государственных природных заказников и других ООПТ Особенности: ООПТ - Котельничская пойменная дубовая роща</p>																								
14	1.4	5БЗОС1ЛП1ДН	1	25	5	Б	90	26	32	9	4	2	Ч	0.7	230	322	161	3						
<p>осу: Особо охраняемые части государственных природных заказников и других ООПТ Особенности: ООПТ - Котельничская пойменная дубовая роща</p>																								
15	0.5	Линия электропередач																						
<p>осу: Особо охраняемые части государственных природных заказников и других ООПТ Особенности: ООПТ - Котельничская пойменная дубовая роща</p>																								
16	0.4	Линия электропередач																						
<p>осу: Особо охраняемые части государственных природных заказников и других ООПТ Особенности: ООПТ - Котельничская пойменная дубовая роща</p>																								
17	16	Сенокос																						
<p>осу: Особо охраняемые части государственных природных заказников и других ООПТ Угодья: Служб. надел лес. охр., Заливной, Чистый, 20, урожайность - 1 т/га Особенности: ООПТ - Котельничская пойменная дубовая роща</p>																								
20	1.3	6БЗОС2ДН	1	25	6	Б	90	24	32	9	4	2	Ч	0.7	220	286	172	3						
<p>осу: Особо охраняемые части государственных природных заказников и других ООПТ Особенности: ООПТ - Котельничская пойменная дубовая роща</p>																								

Копия березы.
 Местный Котельничского
 участка воле наследства
 Шубов А.М.

№ выдела	Площадь	Состав, подрост, подлесок, покров, почва, рельеф, особенности выдела. Отметка о происхождении. Наименование категорий земель. Хар. лесных культур. Кадастровая оценка.	Ярса	Высота	Элемент леса	Возраст	Высота	Диаметр	Класс	Группа	Бонитет	Тип леса	Полнота	Запас сырья, км		Запас на выделе, км		Хозяйственные мероприятия					
														на I	в т.ч. по составу пород	сухостоя (старого)	сидерич. лес		Заклещенность	общая ликвидация			
1	2	3	4	5	6	7	8	9	10	11	12	13	14	15	16	17	18	19	20	21	22	23	24
22	0.9	10ДН	1	27	10 ДН	130	27	36	7	4	2	К	0.7	290	261	261	1						
<p>осу: Особо охраняемые части государственных природных заказников и других ООПТ Особенности: ООПТ - Котельничская пойменная дубовая роща</p>																							
34	2	Линия электропередач								0													
<p>осу: Особо охраняемые части государственных природных заказников и других ООПТ ширина - 20 м, протяженность - 1 км, Чистая Особенности: ООПТ - Котельничская пойменная дубовая роща</p>																							
36	2.9	10ДН	1	28	10 ДН	130	28	36	7	4	2	К	0.7	320	928	928	1						
<p>осу: Особо охраняемые части государственных природных заказников и других ООПТ Особенности: ООПТ - Котельничская пойменная дубовая роща</p>																							
39	2.6	Сенокос								0													
<p>осу: Особо охраняемые части государственных природных заказников и других ООПТ Угодья: Служб. надел лес. охр., Заливной, Чистый, 20, урожайность - 1 т/га Особенности: ООПТ - Котельничская пойменная дубовая роща</p>																							
44	5.8	Сенокос								0													
<p>осу: Особо охраняемые части государственных природных заказников и других ООПТ Угодья: Служб. надел лес. охр., Заливной, Чистый, 20, урожайность - 0.7 т/га Особенности: ООПТ - Котельничская пойменная дубовая роща</p>																							

Итого: 64

Итого по кварталу: 123

Копия выдана.
 лесничий Котельничского
 участкового лесничества
 Антонов А.М.

5674 5674
 ДН 5155
 Б 333
 ОС 154
 ЛП 32

12636 12636

Фототаблица
аварийных деревьев, назначенных в рубку
в Котельничском лесничестве, Котельничском участковом лесничестве, квартале 54, выделе 13





Дерево № 3
Широта: 58.296879
Долгота: 48.393291
Время: 15.10.2025 8:15



Дерево № 4
Широта: 58.296963
Долгота: 48.393532
Время: 15.10.2025 8:16













Дерево № 15
Широта: 58.296917
Долгота: 48.394199
Время: 15.10.2025 8:59



Дерево № 16
Широта: 58.296749
Долгота: 48.394188
Время: 15.10.2025 9:00

Исполнитель работ по проведению обследования аварийных деревьев
Лесничий Вишкильского участкового лесничества Котельничского лесничества КОГКУ «Жировлесцентр»

Игитов Александр Михайлович

**ДОКУМЕНТ ПОДПИСАН
ЭЛЕКТРОННОЙ ПОДПИСЬЮ**
Сертификат: 17 21 E3 CD CE F1 1A FB 92 71 6C D2 E3 AF 25 0A
Владелец: Игитов Александр Михайлович, КИРОВСКОЕ ОБЛАСТНОЕ ГОСУДАРСТВЕННОЕ
Действителен: с 13.05.2025 по 06.08.2026

Дата составления документа 13.11.2025

Тел.: +7 (953) 679-02-12

Фототаблица

аварийных деревьев, назначенных в рубку

в Котельничском лесничестве, Котельничском участковом лесничестве, квартале 54, выделе 22





Дерево № 19
Широта: 58.296150
Долгота: 48.393406
Время: 15.10.2025 9:04



Дерево № 20
Широта: 58.296060
Долгота: 48.393481
Время: 15.10.2025 9:05

Исполнитель работ по проведению обследования аварийных деревьев
Лесничий Вишкильского участкового лесничества Котельничского лесничества КОГКУ «Жировлесцентр»

Игитов Александр Михайлович

**ДОКУМЕНТ ПОДПИСАН
ЭЛЕКТРОННОЙ ПОДПИСЬЮ**
Сертификат: 17 21 E3 CD CE F1 1A FB 92 71 6C D2 E3 AF 25 0A
Владелец: Игитов Александр Михайлович, КИРОВСКОЕ ОБЛАСТНОЕ ГОСУДАРСТВЕННОЕ
Действителен: с 13.05.2025 по 06.08.2026

Дата составления документа 13.11.2025

Тел.: +7 (953) 679-02-12