

6-16

карта

15-260415-3:784897
15.07.26

Проект лесовосстановления на лесном участке № 3-ЛК 2026 6-16 / 2026 год

ОКС соств

Лесовосстановление: Искусственное (естественное, искусственное, комбинированное)
Субъект Российской Федерации: Кировская область

Лесной район: Южно-таёжный район европейской части Российской Федерации

Характеристика местоположения лесного участка:

Лесничество: Дубровское, Кировская область, (Земли лесного фонда)

Участковое лесничество: Лабазинское, Дубровское, Кировская область

Урочище:

№ квартала учетный (по лесоустройству): 43:6:4:56 (66)

Номер объекта: 1

№ выдела учетный (по лесоустройству): 43:6:4:56:48 (47) Площадь, га: 2.5

Площадь лесного участка, га: 2.5

(исходные данные для проекта лесовосстановления: материалы обследования лесного участка при выборе способа лесовосстановления, план лесного участка, масштаб 1:10 000 прилагаются к проекту лесовосстановления)

Характеристика лесорастительных условий лесного участка:

Рельеф участка (уклон): Равнинный

Гидрологические условия (увлажнение): почвы свежие В2

Почва: суглинок

Характеристика площадей лесного участка:

вырубка 2024 года 2,5га

(вырубки, гари, прогалины, иные не занятые лесными насаждениями или предназначенные для лесовосстановления земли)

Характеристика вырубки:

Количество пней, тыс. штук/га: 0.3

Характер и размещение оставленных деревьев и кустарников (куртины, полосы, групповое, равномерное): Отсутствуют

Степень задернения почвы (слабая, средняя, сильная): Средняя

Степень минерализации почвы (% от площади лесного участка): 5%

Состояние очистки от порубочных остатков и валежника (захламленность, м3): отсутствует (до 5 м3/га)

а) отсутствует (до 5 м3/га); б) слабая (5-20 м3/га); в) средняя (20-50 м3/га); г) сильная (более 50 м3/га).

Категория доступности для техники: Доступная

а) доступная;

б) требуется узкополосная расчистка без корчевки пней;

в) требуется узкополосная расчистка;

г) требуется широкополосная расчистка с корчевкой пней.

Характеристика имеющихся подроста и молодняка лесных древесных пород:

Нет подроста и молодняка

Проектируемый способ лесовосстановления:

Искусственное лесовосстановление

(естественное лесовосстановление, искусственное лесовосстановление, комбинированное лесовосстановление (посев, посадка)

Обоснование проектируемого способа лесовосстановления основных лесных древесных пород восстанавливаемых лесов с учетом особенностей производства работ в различных категориях защитных лесов и особо защитных участках лесов (для лесных участков, предназначенных для проведения лесовосстановления, на которых лесовосстановительные мероприятия осуществляются лицами, указанными в подпункте "а" пункта 6 Правил, государственными (муниципальными) учреждениями, указанными в подпункте "б" пункта 6 Правил)

недостаточное количество подроста и молодняка основных лесных древесных пород для обеспечения естественного лесовосстановления

Сроки и технологии (методы) выполнения работ по лесовосстановлению (для лесных участков, предназначенных для проведения лесовосстановления, на которых лесовосстановительные мероприятия осуществляются лицами, указанными в подпункте "а" пункта 6 Правил, государственнымными (муниципальными) учреждениями, указанными в подпункте "б" пункта 6 Правил)

Частичная обработка почвы бороздами (прямолинейные или с плавным искривлением) глубиной до 20 см трактором ТДТ-55 с плугом ПКЛ-70 май 2026г. Ручная посадка сеянцев сосны с ОКС под меч Колесова, расстояние между рядами 4-7 м, в рядах 0,5-0,7м май 2026г.

Сроки и технологии (методы) выполнения работ по агротехническим уходам (для лесных участков, предназначенных для проведения лесовосстановления, на которых лесовосстановительные мероприятия осуществляются лицами, указанными в подпункте "а" пункта 6 Правил, государственнымными (муниципальными) учреждениями, указанными в подпункте "б" пункта 6 Правил)

2026 год – ручная оправка от завала почвой, рыхление с одновременным уничтожением нежелательной древесно-кустарниковой растительности – двухкратно. 2027 год – рыхление и окашивание с одновременным уничтожением нежелательной древесно-кустарниковой растительности – двухкратно. 2028 год – рыхление и окашивание с одновременным уничтожением нежелательной древесно-кустарниковой растительности - однократно. Дополнение лесных культур в случае приживаемости менее 85% от проектируемой

Сроки и технологии (методы) выполнения работ по лесоводственным уходам (для лесных участков, предназначенных для проведения лесовосстановления, на которых лесовосстановительные мероприятия осуществляются лицами, указанными в подпункте "а" пункта 6 Правил, государственнымными (муниципальными) учреждениями, указанными в подпункте "б" пункта 6 Правил)

по мере необходимости до момента отнесения земель, предназначенных для лесовосстановления, к землям на которых расположены леса

Требования к используемому для лесовосстановления посадочному (посевному) материалу:

Порода: Сосна

Вид посадочного материала (сеянцы, саженцы с открытой (закрытой) корневой системой, селекционная категория происхождения семян, лесосеменной район): сеянцы с ОКС, селекционная категория происхождения семян – нормальные, лесосеменной район – 2

Возраст, лет: 2-3

Высота, см: 12

Диаметр корневой шейки, мм: 2.5

Характеристика посевного материала:

Порода: Сосна

Класс качества семян: 1 класс

Селекционная категория: Нормальные

Место происхождения (лесосеменной район): 2

Требования к молоднякам, площади которых подлежат отнесению к землям, на которых расположены леса, для признания работ по лесовосстановлению завершенными (для лесных участков, предназначенных для проведения лесовосстановления, на которых лесовосстановительные мероприятия осуществляются лицами, указанными в подпункте "а" пункта 6 Правил, государственнымными (муниципальными) учреждениями в подпункте "б" пункта 6 Правил):

Порода: Сосна

Возраст, лет: 7

Количество деревьев основных лесных древесных пород, тыс. штук/га: 2

Средняя высота, м: 1.1

Объем работ по лесовосстановлению (площадь лесовосстановления, га) (для лесных участков, предназначенных для проведения лесовосстановления, на которых лесовосстановительные мероприятия осуществляются лицами, указанными в подпункте "а" пункта 6 Правил, государственнымными (муниципальными) учреждениями, указанными в подпункте "б" пункта 6 Правил)

Проектируемый объем работ по лесовосстановлению (для лесных участков, предназначенных для проведения лесовосстановления, на которых лесовосстановительные мероприятия осуществляются лицами, указанными в подпункте "а" пункта 6 Правил, государственными (муниципальными) учреждениями, указанными в подпункте "б" пункта 6 Правил):

площадь лесовосстановления, га: 2.5

количество жизнеспособных растений основных лесных древесных пород, тыс.штук /га: 3

количество жизнеспособных растений основных лесных древесных пород на всей площади, тыс. штук: 7.5

Исполнитель работ по лесовосстановлению:

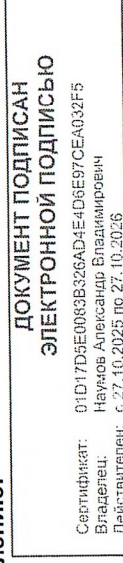

менеджер по лесному фонду

Наумов Александр Владимирович

(Фамилия, имя, отчество -
последнее при наличии)

Должность (При наличии)

Подпись

2026-04-10

Число, месяц, год

АБРИС

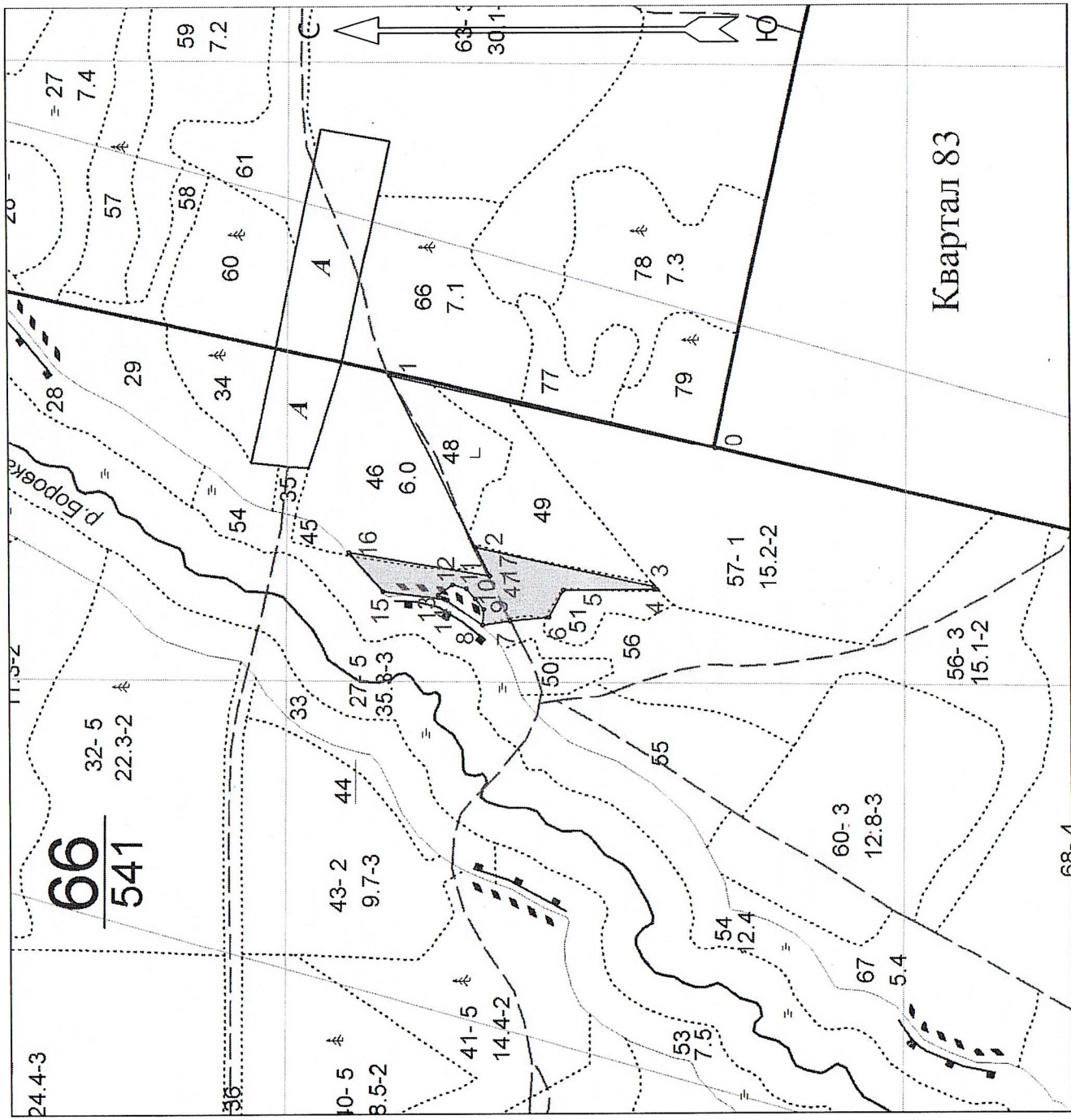

Общая площадь: 2.5
 Эксплуатационная площадь: 2.5
 Масштаб: 1 : 10000

Условные обозначения:

- Неэксплуатационный участок
- Эксплуатационный участок

№№	Азимуты	Длина, м
0 - 1	356°	540
1 - 2	227°	310
2 - 3	176°	296
3 - 4	211°	6
4 - 5	343°	150
5 - 6	282°	50
6 - 7	338°	63
7 - 8	335°	45
8 - 9	78°	25
9 - 10	36°	22
10 - 11	32°	22
11 - 12	0°	23
12 - 13	308°	29

13 - 14	191°	17
14 - 15	351°	106
15 - 16	33°	84
16 - 17	173°	231
17 - 2	47°	51